บริษัท โพเมโล่ ทริป ทราเวล จำกัด

Pomelo Trip Travel Company Limited

ใบอนุญาตประกอบธุรกิจนำเที่ยว 11/13493

198/262 หมู่บ้านพลีโน่ ดอนเมือง-สรงประภา ซอย สรงประภา30 ถนน สรงประภา แขวงสีกัน เขตดอนเมือง กทม 10210

เบอร์โทร : 099-289-6141 / 094-413-6287 facebook: Pomelo Trip Travel www.PomeloTrip.com

เจาะลึกเสฉวน - ฉงชิ่ง 11 วันทัวร์

ธรรมชาติที่งดงาม พุทธศิลป์ที่ยอดเยี่ยม อากาศเย็น ๆ ที่บริสุทธิ์

สี่มรดกโลก: เขาง้อไบ๊-พระใหญ่เล่อซาน เขาพระทอง ผาหินจำหลักต้าจู๋ อู่หลง

เขาหลังวัวจุดชมวิวภูเขาหิมะที่ใหญ่ที่สุดในเอเชีย

เดินทางช่วง 20 – 30 เดือนพฤศจิกายน 2569

วันแรก (20/11) ของการเดินทาง สนามบินสุวรรณภูมิ

22.00 น. พร้อมกันที่ สนามบินสุวรรณภูมิ ชั้น 4 ประตู 2 – 3 เคาน์เตอร์ China Sichuan Airlines แถว F เจ้าหน้าที่บริษัทคอยต้อนรับและช่วยในการเช็คอิน

หมายเหตุ จัดของจำเป็นใส่กระเป๋าใบเล็กสำหรับค้างคืนบนยอดเขาหลังวัว 1 คืน (คืน 21/11)

วันที่ 2 (21/11) ของการเดินทาง สุวรรณภูมิ – เฉิงตู – หลูติ้ง - เขาหลังวัว

01.10 น. เดินทางสู่ เฉิงตู โดยสายการบิน China Sichuan Airlines เที่ยวบินที่ 3U 3938

(ใช้เวลาบินประมาณ 3 ชม. 5 นท. เวลาเมืองจีนเร็วกว่าไทย 1 ชม.)

05.15 น. ถึง เฉิงตู เมืองเอกของมณฑลเสฉวนที่มีประวัติความเป็นมากว่า 2,000 ปี เคยเป็นเมืองราชธานี

ของเล่าปี่ยุคสามก๊ก หลังผ่านพิธีตรวจคนเข้าเมืองเรียบร้อยแล้ว

เดินทางสู่ หลูติ้ง ระยะทาง 265 กม.ใช้เวลาประมาณ 4 ชม.

เที่ยง รับประทานอาหารกลางวัน ณ ภัตตาคาร

บ่าย เดินทางสู่ เขาหลังวัว (หนิวเป้ยซาน) ระยะทาง 46 กม.ใช้เวลาประมาณ 2 ชม.แล้วเปลี่ยนรถอุทยานขึ้นสู่ยอดเขา เขาหลังวัว สูงจากระดับน้ำทะเล 3,666 ม.บนหน้าผายอดเขามีหินก้อนหนึ่งมีรูปร่างคล้ายหัววัวทำให้สันเขาดูเหมือนหลังวัวเลยได้ชื่อเขาหลังวัว จุดชมวิวบนยอดเขาได้รับการโวทต์จากนิตยาสาร National Geographic ว่าเป็นจุดชมวิวธรรมชาติที่ใหญ่ที่สุดของจีน สามารถชมวิวรอบ ๆ แบบ 360 องศา มีทั้งทะเลเมฆ พระอาทิตย์และพระจันทร์ขึ้นลง ดาว และวิวภูเขาหิมะกังก่า (Minya Konka) ที่สูง 7,508.9 ม. สมชื่อที่เป็นสวรรค์ของคนที่รักธรรมชา

เย็น รับประทานอาหารค่ำในโรงแรมบนเขา ชมพระอาทิตย์ตกและชมดาวกลางคืน พักเต็นท์บนเขา

วันที่ 3 (22/11) ของการเดินทาง เขาหลังวัว – หลูติ้ง – ง้อไบ๊

เช้า ชมพระอาทิตย์ขึ้น แล้วรับประทานอาหารเช้าในโรงแรม แล้วดื่มด่ำกับภาพธรรมชาติที่งดงามอลังการบนเขา

ได้เวลาลงเขาเดินทางสู่ หลูติ้ง ระยะทาง 60 กม.ใช้เวลาประมาณ 2 ชม.

เที่ยง รับประทานอาหารกลางวัน ณ ภัตตาคาร

บ่าย ชม สะพานหลู่ติ้ง เป็นสะพานโซ่เหล็ก 13 เส้นปูไม้กระดาน ยาว 103.67 ม. กว้าง 3 ม.สร้างในปี ค.ศ.1706 ยุคจักรพรรดิตางซีราชวงศ์ชิง เมื่อปี ค.ศ.1935 กองทัพแดงของคอมมิวนิสต์หนีการไล่ตีจากทหารก๊กมิ่นตั๋งมาถึงสะพานที่เหลือแต่โซ่เหล็ก 13 เส้นแห่งนี้ ได้ไต่โซ่เหล็กฝ่าดง

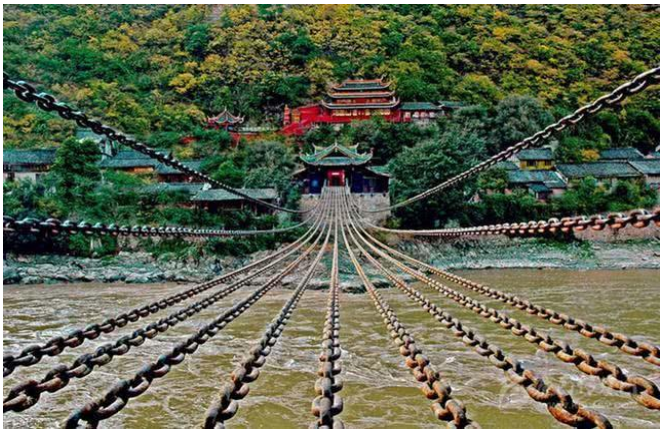

กระสุนที่ยิงมาจากฝั่งตรงกันข้าม เข้ายึดสะพานตีวงล้อมของก็กมิ่นตั๋งจนได้ หลีกเลี่ยงการพินาศของทั้งกองทัพ แล้วเดินสู่ เขาง้อไบ๊ ระยะทาง 190 กม.ใช้เวลาประมาณ 3 ชม.

เย็น รับประทานอาหารค่ำ ณ ภัตตาคาร พักโรงแรมเชิงเขาง้อไบ๊

วันที่ 4 (23/11) ของการเดินทาง ภูเขาง้อไบ๊ (ยอดเขาจินติ่ง - วัดว่านเหนียน)

เช้า รับประทานอาหารเช้าในโรงแรม

เที่ยว เขาง้อไบ๊ หนึ่งในสี่ภูเขาศักดิ์สิทธิ์ศาสนาพุทธของประเทศจีนโดยชาวจีนเชื่อกันว่าเป็นสถานที่บำเพ็ญบารมีของพระสมันตภัทรโพธิสัตว์ผู้เป็นเลิศทางจริยา มีพื้นที่ 154 ตร.กม.ยอดที่สูงที่สุด ว่านฝอติ่ง สูงจากระดับน้ำทะเล 3,099 ม.ด้วยความอุดมสมบูรณ์ทั้งธรรมชาติและวัฒนธรรม เขาง้อไบ๊ได้ขึ้นทะเบียนเป็นมรดกโลกทางธรรมชาติและวัฒนธรรมพร้อมพระใหญ่เล่อซานในปี ค.ศ.1996

นั่งรถอุทยานและกระเช้าขึ้นสู่ ยอดเขาจินติ่ง หรือยอดเขาทอง สูง 3,079 ม.จากระดับน้ำทะเล ชม วัดหัวจั้งซื่อ ที่มีพระวิหารทอง วิหารเงินและวิหารทองแดง มีรูปพระสมันตภัทรโพธิสัตว์บนหลังช้างที่สูง 48 ม. ซึ่งหมายถึงมหาปณิธาน 48 ประการของพระอมิตาภะพุทธเจ้า ชมวิวสวยงามรอบภูเขาแบบพาโนรามา

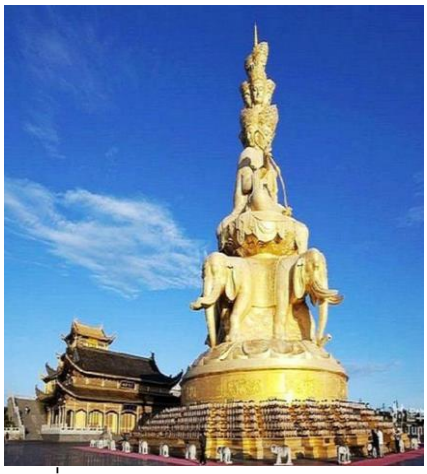

เที่ยง รับประทานอาหารกลางวันบนเขา

บ่าย ชม วัดว่านเหนียนซื่อ หรือ วัดหมื่นปี หนึ่งในวัดพุทธที่เก่าแก่และสำคัญที่สุดบนเขาง้อไบ๊ เมื่อ 1600 กว่าปีก่อนสมัยราชวงศ์จิ้นตะวันออกได้สร้างวัดผู่เสียน (วัดพระสมันตภัทรโพธิสัตว์) ที่นี่ ปี ค.ศ.1600 จักรพรรดิเสินจงราชวงศ์หมิงได้สร้าง **พระวิหารไร้คาน** ขึ้นและตั้งชื่อวัดเป็นวัดว่านเหนียนซื่อ (วัดหมื่นปี) ในวันคล้ายวันพระราชสมภพครบ 70 พรรษาของพระมารดา ภาย

ในพระวิหารประดิษฐานองค์พระสมันตภัทรโพธิสัตว์ทรงช้างเผือก 6 งา ทำจากทองสัมฤทธิ์สูง 7.35 ม. หนัก 62 ตัน ซึ่งเริ่มทำในปี ค.ศ.980 เป็นสัญลักษณ์ประจำเขาง้อไบ๊

ได้เวลานั่งกระเช้าลงจากเขาง้อไบ๊

เย็น รับประทานอาหารค่ำ ณ ภัตตาคาร พักโรงแรมเชิงเขาง้อไบ๊

วันที่ 5 (24/11) ของการเดินทาง ภูเขาง้อไบ๊ - เล่อซาน - ต้าจู๋

เช้า รับประทานอาหารเช้าในโรงแรม

เดินทางสู่ เล่อซาน ระยะทาง 46 กม.ใช้เวลาประมาณ 1 ชม.

ล่องเรือชม พระใหญ่เล่อซาน สูง 71 ม.แกะสลักตั้งแต่ปี ค.ศ.713 ถึงปี 803 สมัยราชวงศ์ถัง ใช้เวลา 90 ปีสามชั่วคนทีเดียว ริเริ่มโดย **พระสงฆ์ไหทง** สร้างเพื่อไม่ให้เกิดน้ำท่วมปัจจุบันเป็นส่วนประกอบสำคัญของมรดกโลกทางธรรมชาติและวัฒนธรรมภูเขาง้อไบ - พระใหญ่เล่อซาน

เที่ยง รับประทานอาหารกลางวันบนเขา

บ่าย เดินทางสู่ ต้าจู๋ โดยรถ ระยะทางระยะทาง 225 กม.ใช้เวลาประมาณ 3.30 ชม.

เย็น รับประทานอาหารค่ำ ณ ภัตตาคาร พักโรงแรมเมืองต้าจู๋

วันที่ 6 (25/11) ของการเดินทาง ต้าจู่ (พระหินแกะสลักเป่ยซาน-เป่าติ่งซาน) - อู่หลง

เช้า รับประทานอาหารเช้าในโรงแรม

เที่ยว ภูผาจำหลักต้าจู่ มีการแกะสลักตั้งแต่ ค.ศ.650 ราชวงศ์ถัง เจริญรุ่งเรืองสุดขีดช่วงศตวรรษที่ 9 - 13 ตรงกับยุคห้าวงศ์สิบรัฐและราชวงศ์ซ่ง ดำเนินต่อจนถึงราชวงศ์หมิงและชิงศตวรรษที่ 14–19 มีกลุ่มผาหินแกะสลัก 75 แห่ง เทวรูปกว่า 5 หมื่นรูป ส่วนใหญ่เป็นประติมากรรมทางพุทธศาสนาผสมผสานกับลัทธิเต๋าและลัทธิขงจื๊อ เป็นะศิลปะหินแกะสลักที่ยอดเยี่ยมที่สุดแห่งหนึ่งในโลก เป็นมรดกโลกในปี ค.ศ.1999

ชม ผาหินแกะสลักเป่ยซาน งานหินแกะสลักช่วง ค.ศ. 892-1162 บนผาสูง 7 ม. ยาว 500 ม.มีประติมากรรมราวหมื่นชิ้น เกินครึ่งเป็นรูปศาสนาพุทธนิกายวัชรยาน เป็นงานแกะสลักฝีมือละเอียดอ่อนประณีตสวยงาม แสดงถึงการพัฒนาศิลปะถ้ำหินของจีนช่วงปลายราชวงศ์ถังถึงราชวงศ์ซ่ง ได้ฉายาว่าเป็น **พิพิธภัณฑ์ศิลปะสลักหินยุคราชวงศ์ถังและซ่ง** และ **เพชรงามบนมงกุฎศิลปะหินแกะสลักถ้ำพระของจีน**

แล้วชม ผาหินแกะสลักเป่าติ่งซาน สร้างในช่วง ค.ศ.1174 – 1252 ราชวงศ์ซ่งใต้โดยจ้าวจื้อเฟิ่ง ปรมาจารย์คนที่ 6 ของศาสนาพุทธนิกานวัชรยาน ได้ใช้เวลากว่า 70 ปีแกะสลักผาหิน 13 แห่ง เทวรูปนับหมื่นรูปที่บริเวณเป่าติ่งซานซึ่งเป็นหุบเขารูป U บนผาที่ยาวกว่า 500 ม. สูง 8 - 25 ม. มีประติมากรรมเรื่องราวศาสนาพุทธฝีมือยอดเยี่ยมมากมาย เช่น พระศากยมุนีปรินิพพาน พระพุทธรูปสามองค์ที่สูง 7 ม. การตอบแทนความเมตตาของพ่อแม่ และเรื่องเลี้ยงวัว.....

โดยเฉพาะเจ้าแม่กวนอิมที่แกะสลักในราชวงศ์ซ่งใต้ มี 1007 มือและตา งดงามอลังการมาก เป็นองค์เจ้าแม่กวนอิมที่มีพันมือพันตาจริง ๆ องค์เดียวในโลก

เที่ยง รับประทานอาหารกลางวัน ณ ภัตตาคาร

บ่าย เดินทางสู่ อุทยานธรณีวิทยาอู่หลง ระยะทาง 270 กม.ใช้เวลาประมาณ 4 ชม.

เย็น รับประทานอาหารค่ำ ณ ภัตตาคาร พักโรงแรมอู่หลงบนเขา

วันที่ 7 (26/11) ของการเดินทาง อู่หลง (หลุมฟ้าสามสะพาน - เขานางฟ้า)

เช้า รับประทานอาหารเช้าในโรงแรม เที่ยว เขานางฟ้า อุทยาน 5 Aแห่งชาติของจีน เป็นทุ่งหญ้ากว้างใหญ่ล้อมรอบโดยทิวเขาที่สวยงาม สูง 1900 ม.จากระดับน้ำทะเล นั่งรถอุทยานชมความสวยงามของเขานางฟ้าที่ได้ฉายาว่าเป็น **สวิสแลนด์ตะวันออก**

เที่ยง รับประทานอาหารกลางวัน ณ ภัตตาคาร

บ่าย เที่ยว หลุมฟ้าสามสะพานสวรรค์ หุบหลุมขนาดใหญ่ที่ลึกกว่า 300 ม. เกิดจากการยุบตัวของเปลือกโลก หน้าผาบางจุดเป็นโพรงทะลุคล้ายสะพานทอดข้ามภูเขา เป็นอุทยาน 5 A แห่งชาติของจีนและมรดกทางธรรมชาติของโลก เคยใช้เป็นสถานที่ถ่ายทำหนัง Transformer 4,Curse Curse of Golden Flower เป็นต้น ขึ้น ระเบียงกระจก ที่สูงจากพื้น 280 ม.ชมวิวหลุมฟ้าสามสะพานสวรรค์จากมุมสูง นั่งลิฟท์แก้วริมผาที่สูง 115 ม.ลงสู่หลุมฟ้า ดื่มด่ำกับวิวที่สวยงามตามเส้นทางเดินลดคดเคี้ยวในหุบเขา มี **โรงเตี๊ยมเก่า** สำหรับคนเดินทางไปมาสมัยก่อน ชม **สามสะพานสวรรค์** ได้แก่ **สะพานมังกรสวรรค์ สะพานมังกรเขียว** และ **สะพานมังกรดำ** ชมผางามที่สูงชัน มีน้ำตกสายน้อยใหญ่ไหลลงมาสู่บึงข้างล่าง มีลำธารน้ำใสไหลตลอดทาง

เย็น รับประทานอาหารค่ำ ณ ภัตตาคาร พักโรงแรมอู่หลงบนเขา

วันที่ 8 (27/11) ของการเดินทาง อู่หลง (รอยแยกปฐพี - ถ้ำฝูหรงต้ง) - หนานชวน

เช้า รับประทานอาหารเช้าในโรงแรม

เที่ยว รอยแยกปฐพีหลงสุยเซี๋ย เป็นหุบเหวที่ยาว 4 กม. สูง 200 - 500 ม.เกิดจากการเลื่อนของเปลือกโลกที่แยกออกจากกัน นั่งลิฟท์ลงหุบเหว ชมวิวมหัศจรรย์ประกอบด้วยภูผาสูงชันซ้อนกันเป็นชั้น ๆ น้ำตกไหลลงมาจากผางาม สายน้ำไหลเชี่ยวกรากตามเส้นทางเดิน...

เที่ยง รับประทานอาหารกลางวัน ณ ภัตตาคาร

บ่าย เที่ยว ถ้ำฝูหยง อยู่ริมแม่น้ำฝูหยงเจียง เป็นถ้ำหินปูนขนาดใหญ่ที่มีอายุราว 1.2 ล้านปี พบโดยบังเอิญเมื่อปี ค.ศ.1993 ถ้ำยาว 2700 ม.มีทางเดินยาว 1860 ม.ในถ้ำมีหินงอกหินย้อย เสาหินที่

สวยวิจิตรตระการตามากมาย เป็นถ้ำที่ยังมีชีวิตอยู่ มีหินงอก หินย้อยเกิดขึ้นอยู่ตลอดเวลา เป็นส่วนหนึ่งของมรดกโลกทางธรรมชาติอู่หลง

ได้เวลาเดินทางสู่ เมืองหนานชวน ระยะทาง 100 กม.ใช้เวลาประมาณ 1.30 ชม.

เย็น รับประทานอาหารค่ำ ณ ภัตตาคาร พักโรงแรมเมืองหนานชวน

วันที่ 9 (28/11) ของการเดินทาง หนานชวน - เขาพระทอง – ฉงชิ่ง (หงหยาต้ง - เหลียงเจียงฮุ่ย)

เช้า รับประทานอาหารเช้าในโรงแรม

เดินทางสู่ จินฝอซาน หรือ เขาพระทอง ระยะทาง 36 กม.ใช้เวลาประมาณ 1 ชม.

นั่งกระเช้าขึ้น จินฝอซาน (เขาพระทอง 金佛山) ที่มียอดสูงสุดสูงจากระดับน้ำทะเล 2,238.2 ม. เนื่องจากมีแนวยอดเขาเป็นรูปคล้ายพระนอนและออกสีทองเมื่อได้แสงยามพระอาทิตย์ตกเลย ได้ชื่อว่า **ภูเขาพระทอง** เป็นอุทยานแห่งชาติระดับ 5A ของจีนและเป็นมรดกทางธรรมชาติของโลก ชม **ถ้ำพระ** เป็นห้องโถงธรรมชาติกว้าง 46,000 ตารางเมตร มีหินก้อนใหญ่หล่นลงมาจากเพดานรูปร่างคล้ายพระพุทธรูปเลยได้ชื่อว่า **ถ้ำพระ** ในถ้ำได้ประดิษฐานองค์พระพุทธรูปและองค์พระโพธิสัตว์ ชมวิวธรรมชาติที่สวยงดงามยิ่งของจินฝอซานตามทางเดินที่สร้างกลางหน้าผา

เที่ยง รับประทานอาหารกลางวัน ณ ภัตตาคารบนเขา

บ่าย นั่งกระเช้าลงเขา แล้วเดินทางสู่ ฉงชิ่ง หนึ่งในสี่มหานครของประเทศจีน ตั้งอยู่ริมแม่น้ำแยงซีเกียง เคยเป็นเมืองหลวงของจีนช่วงสงครามโลกครั้งที่สอง

ระยะทาง 100 กม.ใช้เวลาประมาณ 2 ชม.

เที่ยว หงหยาต้ง ตั้งอยู่ริมแม่น้ำเจียหลิงเจียง เป็นประตูเข้าออกเมืองสมัยโบราณ ปัจจุบันเป็นตลาดช้อปปิ้งขนาดใหญ่ สถาปัตยกรรมจีนโบราณ ชั้น 4 เป็นแหล่งรวมของกินที่มีชื่อของเมืองฉงชิ่งโดยเฉพาะ**หมาล่า**

เย็น รับประทานอาหารค่ำ ณ ภัตตาคาร พักโรงแรมเมืองฉงชิ่ง

หลังอาหารชมวิวแสงสีที่ เหลียงเจียงฮุ่ย ซึ่งเป็นจุดบรรจบสองแม่น้ำ คือแม่น้ำแยงซีเกียงกับแม่น้ำเลียหลิงเจียง

วันที่ 10 (29/11) ของการเดินทาง ฉงชิ่ง (ซิตี้ทัวร์)

เช้า รับประทานอาหารเช้าในโรงแรม

เที่ยว ฉือซี่โข่ว เมืองโบราณตั้งแต่ราชวงศ์ซ่งพันกว่าปีก่อน เดิมชื่อ **ไป๋เยี๋ยนฉาง** แล้วเปลี่ยนชื่อเป็น **หลงหยิ่นเจิ้น** (เมืองมังกรซ่อน) เพราะเจี้ยนเหวินฮ่องเต้ในราชวงศ์หมิงถูกคุณอายึด

อำนาจแล้วหนีมาซ่อนตัวอยู่ที่นี่หลายปี ต่อมาในฐานะเมืองท่าและตลาดค้าส่งเครื่องกระเบื้องเคลือบเลยได้ชื่อว่า **ฉือซี่โข่ว** หมายถึงตลาดเครื่องกระเบื้องเคลือบชมตึกรามบ้านช่องสไตล์จีนโบราณ ดื่มด่ำบรรยากาศย้อนยุคนับร้อยๆ ปี ช้อปสินค้าพื้นเมืองที่มีชื่อ มีทั้งของกินของใช้ และของที่ระลึกหลากหลายมากมาย

เที่ยง รับประทานอาหารกลางวัน ณ ภัตตาคาร

บ่าย ชมรถไฟฟ้าวิ่งทะลุเข้าออกอาคารที่สถานีรถไฟฟ้า หลี่จือป้า แล้วถ่ายรูป มหาศาลาประชาคมฉงชิ่ง แลนด์มาร์คเมืองฉงชิ่ง สร้างขึ้นในปี ค.ศ.1951 – 1954

จากนั้นอิสระช้อปปิ้งย่านการค้าถนนคนเดิน เจี่ยฟ่างเปย ที่อยู่ใจกลางเมืองฉงชิ่ง

ชมวิว สะพานข้ามแม่น้ำแบงซีเกียงไช่หยวนป้า ที่จุดชมวิว ถงหยวนจือกวง ยามหัวค่ำ สร้างขึ้นในปี ค.ศ.2022 **ถงหยวนจือกวง** หมายถึง **แสงแห่งเหรียญกษาปณ์** เพราะเมื่อ ค.ศ.1905 จีนได้ตั้งโรงงานเหรียญกษาปณ์ที่นี่ และในปี 1930 เปลี่ยนเป็นโรงงานผลิตกระสุนของทหาร

เย็น รับประทานอาหารค่ำ ณ ภัตตาคาร พักโรงแรมเมืองฉงชิ่ง

วันที่ 11 (30/11) ของการเดินทาง ฉงชิ่ง (ซิตี้ทัวร์) - สุวรรณภูมิ

เช้า รับประทานอาหารเช้าในโรงแรม

เที่ยว หลงเหมินเฮ่า ย่านเมืองเก่าแก่ทางประวัติศาสตร์และวัฒนธรรมที่ใหญ่ที่สุดและได้รักษาสภาพเดิมดีที่สุดของเมืองฉงชิ่ง เป็นท่าเรือแห่งแรกทางภาคตะวันตกของจีนที่เปิดให้ฝรั่งเข้าเมื่อปี ค.ศ.1890 ประกอบด้วยสิ่งก่อสร้างเก่าแก่กว่า 200 หลัง มีอดีตอาคารสถานทูตอเมริกา อิตาลี หอประวัติเมืองฉงชิ่ง หอศิลปะ หอหนังสือ ฯลฯ

เที่ยง รับประทานอาหารกลางวัน ณ ภัตตาคาร

16.40 น. เดินทางสู่ สุวรรณภูมิ โดยสายการบิน China Sichuan Airlines เที่ยวบินที่ 3U3771

18.55 น. ถึง สนามบินสุวรรณภูมิ โดยสวัดิภาพ พร้อมความประทับใจ……

ค่าทัวร์เสฉวน-ฉงชิ่ง 11 วัน

กรุ๊ป 16 ท่าน

ท่านละ 60,900 บาท พักเดี่ยวเพิ่ม 8,000 บาท

<u>ค่าทัวร์รวม</u>

---- ตั๋วเครื่องบิน สุวรรณภูมิ-เฉิงตู // ฉงชิ่ง-สุวรรณภูมิ ชั้น Eco

---- ค่าโรงแรมระดับ 4 ดาว 9 คืนพร้อมอาหารเช้า น้ำดื่มวันละ 4 ขวด/ห้อง

---- รถปรับอากาศพร้อมน้ำดื่มไม่จำกัด

---- อาหารกลางวันและค่ำที่มีคุณภาพตามรายการทุกมื้อ

---- ไกด์พูดไทยไปจากไทยและไกด์ท้องถิ่นพูดไทย ค่าเข้าสถานที่เที่ยวตามรายการ

---- ค่าประกันอุบัติเหตุ (ชดใช้สูงสุดไม่เกิน 1 ล้านบาท)

<u>ค่าทัวร์ไม่รวม</u>

---- ค่าทิปไกด์ท้องถิ่นและคนขับประมาณ 400 หยวน (หรือ 2,000 บาท)/ท่าน/ทริป

---- ค่าภาษีมูลค่าเพิ่ม 7% (กรณีต้องการใบกำกับภาษี) และค่าภาษีบริการหัก ณ ที่จ่าย 3%

ทัวร์กินดี อยู่ดี เที่ยวสนุก ไม่เข้าร้านรัฐบาล

เนื่องด้วยตอนนี้สายการบินมีการจะปรับขึ้นราคาภาษีน้ำมันของตามตลาดโลกทำให้ตอนนี้ภาษีน้ำมันผันผวน โดยทางบริษัทขอความกรุณาทางสมาชิกที่จะเดินทาง หากทางสายการบินมีการเรียกเก็บภาษีน้ำมันเกินกว่าที่กำหนด และมีแนวโน้มจะเพิ่มขึ้นนี้อาจมีปรับภาษีขึ้นวันต่อวัน ซึ่งทางบริษัทอาจต้องมีการเก็บภาษีน้ำมันของสายการบินที่ประกาศเพิ่มตามจริงครับ ขอขอบพระคุณอย่างสูงครับ

ข้อมูลสำคัญ Power Bank ในประเทศจีน

ตรวจสอบ Power Bank ของคุณขณะไปเที่ยวประเทศจีนโดย Power Bank ทุกขนาดต้องมีสัญลักษณ์ 3C (CCC) ซึ่งทางเจ้าหน้าที่จะทำการยึดทั้งหมด ไม่เกี่ยวว่าความจุไม่เกิน 20,000 mAH จะผ่านเสมอไป ตอนนี้เจ้าหน้าที่ตรวจสอบทั้งความจุและมาตรฐาน 3C ครับ (ภาพตัวอย่าง 3C เป็นแบบไหนที่ด้านบน)

ทางจีนได้ประกาศเรื่อง Power Bank ในวันที่ 26มิ.ย.68 (เริ่ม 28มิ.ย.68 บางสนามบินภายในประเทศ เช่น อุรุมฉี เซี่ยงไฮ้ ปักกิ่ง ฯลฯ) และบังคับใช้แค่เที่ยวบินภายในประเทศจีนครับ

แต่สำหรับไฟท์บินอินเตอร์ขาออกจากจีนเจ้าหน้าที่ก็อาจจะมีการรีเช็คอีกเช่นกัน

ทางบริษัทแนะนำว่า หาก Power Bank ไม่มีสัญลักษณ์ดังกล่าว

ไม่แนะนำให้เอาไปครับ เพื่อป้องกันการโดนยึดจากเจ้าหน้าที่สายการบิน

อัตราค่าบริการนี้รวม

- ตั๋วเครื่องบิน ไป - กลับ ชั้นประหยัด แบบหมู่คณะ และ ค่าภาษีสนามบินทุกแห่งที่มี
- น้ำหนักกระเป๋าสัมภาระ ซึ่งเป็นไปตามกฎของสายการบิน
- มัคคุเทศน์คอยให้บริการตลอดการเดินทาง
- อาหารตามมื้อที่ระบุในรายการ
- ที่พักตามที่ระบุในรายการ พักห้องละ 2-3 ท่าน
- รถรับ-ส่ง และนำเที่ยวตามที่รายการระบุ
- น้ำดื่มบนรถวันละ 1 ขวด/ท่าน
- ค่าเข้าชมสถานที่ต่างๆตามรายการที่ระบุ
- ประกันอุบัติเหตุระหว่างการเดินทาง วงเงินท่านละ 1,000,000 บาท ซึ่งเป็นไปตามเงื่อนไขกรมธรรม์

อัตราค่าบริการนี้ไม่รวม

ค่าใช้จ่ายส่วนตัวนอกเหนือจากรายการที่ระบุ
เช่น ค่าทำหนังสือเดินทาง, ค่าโทรศัพท์
ค่าโทรศัพท์ทางไกล, ค่าอินเตอร์เน็ต, ค่าซักรีด,
มินิบาร์ในห้อง (กรุณาสอบถามจากหัวหน้าทัวร์
หรือไกด์ท้องถิ่นก่อนการใช้บริการ)

ค่าดำเนินการอื่นๆ สำหรับผู้ที่ไม่ได้ถือ
หนังสือเดินทางสัญชาติไทย
ค่าดำเนินการแจ้งเข้า - ออกประเทศ

ค่าบริการซึ่งไม่ได้รวมภาษีมูลค่าเพิ่ม 7%
และหักภาษี ณ ที่จ่าย 3%

ค่าอาหารพิเศษที่นอกเหนือจากที่โปรแกรมทัวร์
กำหนด และรวมถึงการรีเควสอาหารพิเศษต่างๆ
เช่น อาหารเจ, มังสวิรัติ, อาหารทะเล เป็นต้น

ค่าบริการอื่นๆเพิ่มเติมของสายการบิน เช่น ซื้อ
ที่นั่ง อาหาร วีลแชร์ และบริการเริ่มอื่นๆ (หากมี)

ค่าน้ำหนักกระเป๋าเดินทางในกรณีที่เกินกว่าสาย
การบินกำหนดไว้

ค่าทิปคนขับรถ หัวหน้าทัวร์และไกด์ท้องถิ่น

เงื่อนไขการจอง

เงินมัดจำถือเป็นการจองกับบริษัท และขอสงวนสิทธิ์ยกเลิกการจองของท่านหากไม่ได้ชำระเงินตามกำหนด โดยไม่แจ้งให้ทราบล่วงหน้า

1

ชำระมัดจำ 10,000 บาท

กรุณาจองทัวร์ล่วงหน้าก่อนเดินทาง พร้อมชำระมัดจำ 10,000 บาทตามรายการระบุ
ภายใน 2 วัน พร้อมส่งสำเนาหนังสือเดินทาง

ตัวอย่าง

2

กรณีจองใกล้วันเดินทาง

ทางษริษัท ขอทำการเก็บค่าทัวร์เต็มจำนวนทันที

3

ชำระส่วนที่เหลือ

ส่วนที่เหลือชำระชำระทันทีก่อนเดินทางไม่น้อยกว่า 20 วัน นับรวมวันเสาร์ อาทิตย์ และวันหยุดราชการ มิฉะนั้นถือว่าท่านยกเลิกเดินทางโดยอัตโนมัติ (ช่วงเทศกาลวันหยุดยาว หรือวันหยุดนักขัตฤกษ์ กรุณะชำระก่อนเดินทาง 30 วัน)

4

กรณีที่ท่านมัดจำหรือชำระค่าทัวร์แล้ว

เมื่อท่านมัดจำหรือชำระค่าทัวร์แล้ว ทางบริษัทฯจะถือว่าท่านรับทราบและยอมรับในเงื่อนไขต่างๆ ของบริษัทฯที่ได้ระบุไว้ในรายการทัวร์ทั้งหมด

เงื่อนไข การยกเลิกการเดินทาง

กรณีที่นักท่องเที่ยวต้องการ **ขอยกเลิกเดินทาง เลื่อน หรือ เปลี่ยนแปลงการเดินทาง**

- **นักท่องเที่ยว (ผู้มีรายชื่อในเอกสารการจอง) จะต้องอีเมลล์มา เพื่อลงนามในการยืนยันการยกเลิกการจอง กับทางบริษัทเป็นลายลักษณ์อักษรเท่านั้น ทางบริษัทไม่รับการยกเลิกการจองผ่านทางโทรศัพท์ ไม่ว่ากรณีใดๆ ทั้งสิ้น**

แจ้งยกเลิกก่อนเดินทาง ตั้งแต่ 30 วันขึ้นไป	**คืนค่าใช้จ่ายทั้งหมด** หรือ **หักค่าใช้จ่ายที่เกิดขึ้นจริง**
แจ้งยกเลิกก่อนเดินทาง 15-29 วัน	**เก็บค่าใช้จ่ายท่านละ 50% ของค่าทัวร์** หรือ **หักค่าใช้จ่ายจริงที่เกิดขึ้น**
แจ้งยกเลิกก่อนเดินทาง 0-14 วัน	**เก็บค่าใช้จ่ายท่านละ 100% ของค่าทัวร์**

การยกเลิกทัวร์

กรณีเจ็บป่วยจนไม่สามารถเดินทางได้

กรณีเจ็บป่วยจนไม่สามารถเดินทางได้ ต้องมีใบรับรองแพทย์จากโรงพยาบาล บริษัทจะทำการเลื่อนการเดินทางไปยังคณะต่อไป ทั้งนี้ท่านจะต้องเสียค่าใช้จ่ายที่ไม่สามารถยกเลิกหรือเลื่อนการเดินทางได้ตามความเป็นจริง

กรณีเจ็บป่วยกะทันหัน 7 วัน ก่อนเดินทาง

กรณีเจ็บป่วยกะทันหันก่อนล่วงหน้าเพียง 7 วันทำการ ทางบริษัทขอสงวนสิทธิ์ในการคืนเงินทุกกรณี

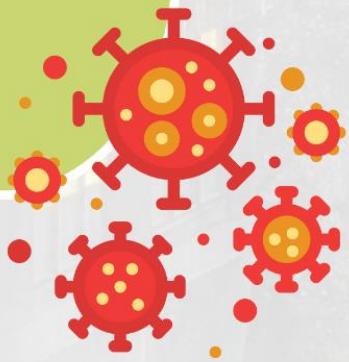

เงื่อนไขอื่นๆ

- สงวนสิทธิ์ในการเก็บค่าใช้จ่ายทั้งหมด กรณีท่านยกเลิกการเดินทาง และมีผลทำให้คณะเดินทางไม่ครบตามจำนวนที่บริษัทฯ กำหนดไว้ (20 ท่านขึ้นไป) เนื่องจากเกิดความเสียหายต่อทางบริษัทฯ และผู้เดินทางอื่นที่เดินทางในคณะเดียวกัน บริษัทต้องนำไปชำระค่าเสียหายต่างๆที่เกิดจากการยกเลิกของท่าน
- กรณีที่มีผู้เดินทางไม่ถึง 20 ท่านหรือมีเหตุสุดวิสัย ขอสงวนสิทธิ์เลื่อนวันเดินทาง หรือยกเลิกการเดินทาง โดยทางบริษัทจะแจ้งให้ท่านทราบล่วงหน้า 14 วัน
- กรณีที่ท่านต้องออกตั๋วภายใน เช่น ตั๋วเครื่องบิน ตั๋วรถทัวร์ ตั๋วรถไฟ กรุณาสอบถามที่เจ้าหน้าที่ทุกครั้งก่อนทำการออกตั๋ว เนื่องจากสายการบินอาจมีการปรับเปลี่ยนไฟล์ทบิน หรือเวลาบิน โดยไม่ได้แจ้งให้ทราบล่วงหน้า ทางบริษัทฯจะไม่รับผิดชอบใดๆ ในกรณี ถ้าท่านออกตั๋วภายในโดยไม่แจ้งให้ทราบ และหากไฟล์ทบินมีการปรับเปลี่ยนเวลาบิน เพราะถือว่าท่านยอมรับในเงื่อนไขดังกล่าว
- อัตราค่าทัวร์นี้สำหรับบัตรโดยสารเครื่องบินแบบหมู่คณะ (ตัวกรุ๊ป) ไม่สามารถเลื่อนไฟลัทขาไปหรือขากลับได้ จำเป็นจะต้องไปและกลับตามกำหนดการเท่านั้น
- กรณีใช้หนังสือเดินทางราชการ (เล่มน้ำเงิน) เดินทางเพื่อการท่องเที่ยวกับคณะทัวร์ หากท่านถูกปฏิเสธในการเข้า–ออกประเทศใดๆ ก็ตาม ทางบริษัทฯขอสงวนสิทธิ์ไม่คืนค่าทัวร์และรับผิดชอบใดๆ ทั้งสิ้น
- เมื่อท่านได้ชำระเงินมัดจำหรือทั้งหมด ทางบริษัทฯจะถือว่าท่านรับทราบและยอมรับในเงื่อนไขต่างๆ ของบริษัทฯที่ได้ระบุไว้ในรายการทัวร์ทั้งหมด

รายละเอียดเพิ่มเติม

- บริษัทฯมีสิทธิ์ในการเปลี่ยนแปลงโปรแกรมทัวร์ในกรณีที่เกิดเหตุสุดวิสัยจนไม่อาจแก้ไขได้
- เที่ยวบิน ราคา และรายการท่องเที่ยว สามารถเปลี่ยนแปลงได้ตามความเหมาะสม โดยคำนึงถึงผลประโยชน์ของผู้เดินทางเป็นสำคัญ
- กรณีที่ท่านมีข้อจำการการทานอาหาร ไม่ทานเนื้อสัตว์ หรือแพ้อาหารบางประเภท กรุณาแจ้งเจ้าหน้าที่เป็นกรณีพิเศษ
- กรณีผู้เดินทางต้องการความช่วยเหลือเป็นพิเศษ อาทิ เช่น ต้องการใช้วีลแชร์ กรุณาแจ้งบริษัทฯอย่างน้อย 7–10 วันก่อนการเดินทาง มิฉะนั้นจะไม่สามารถจัดการให้ล่วงหน้าได้
- หนังสือเดินทางต้องมีอายุการใช้งานเหลือไม่น้อยกว่า 6 เดือน และบริษัทฯรับเฉพาะผู้มีจุดประสงค์เดินทางเพื่อท่องเที่ยวเท่านั้น (หนังสือเดินทางต้องมีอายุเหลือใช้งานไม่น้อยกว่า 6 เดือน บริษัทฯไม่รับผิดชอบหากอายุเหลือไม่ถึง และไม่สามารถเดินทางได้)
- หากเกิดความล่าช้าของสายการบิน หรือสายการบินยกเลิกเที่ยวบิน การประท้วง การนัดหยุดงานการก่อจลาจล หรือเหตุภัยพิบัติทางธรรมชาติ ซึ่งท่านจะต้องยอมรับในเงื่อนไขนี้ ในกรณีที่เกิดเหตุสุดวิสัยอาจจะมีการปรับเปลี่ยนโปรแกรมตามความเหมาะสม
- ในกรณีถูกปฏิเสธการเข้า/ออกเมืองจากเจ้าหน้าที่ตรวจคนเข้าเมืองฝั่งไทย และเจ้าหน้าที่กรมแรงงานทั้งจากไทยและต่างประเทศ เจ้าหน้าที่ตรวจคนเข้าเมือง ซึ่งอยู่นอกเหนือความรับผิดชอบของบริษัทฯ ขอสงวนสิทธิ์ที่จะไม่คืนค่าทัวร์ไม่ว่ากรณีใดๆ ทั้งสิ้น
- หากผู้เดินทางประสบเหตุสภาวะฉุกเฉินจากโรคประจำตัว ซึ่งไม่ได้เกิดจากอุบัติเหตุในรายการท่องเที่ยว ทางบริษัทฯจะไม่รับผิดชอบใดๆ ทั้งสิ้น ซึ่งท่านจะต้องยอมรับในเงื่อนไขนี้ ในกรณีที่เกิดเหตุสุดวิสัย ซึ่งอยู่นอกเหนือความรับผิดชอบของบริษัททัวร์
- หากใช้บริการของทางบริษัทฯ ไม่ครบ อาทิ ไม่เที่ยวบางรายการ ไม่ทานอาหารบางมื้อ ทางบริษัทฯจะไม่รับผิดชอบใดๆ ทั้งสิ้น เพราะค่าใช้จ่ายทุกอย่างทางบริษัทฯ ได้ชำระค่าใช้จ่ายให้ตัวแทนต่างประเทศแบบเหมาจ่ายขาดก่อนเดินทางเรียบร้อยแล้วตาม พระราชบัญญัติ ธุรกิจนำเที่ยวและมัคคุเทศก์ พ.ศ. ๒๕๕๑ หมวด 2

รายละเอียดเพิ่มเติม

- ตั๋วเครื่องบินเป็นตั๋วราคาพิเศษ กรณีที่ท่านไม่เดินทางพร้อมคณะไม่สามารถนำมาเลื่อนวัน คืนเงินหรือไม่สามารถเปลี่ยนชื่อได้ หากมีการปรับราคาบัตรโดยสารสูงขึ้นตามอัตราค่าน้ำมัน หรือค่าเงินแลกเปลี่ยน ทางบริษัทฯ สงวนสิทธิ์ปรับราคาตั๋วดังกล่าว
- เมื่อตกลงชำระเงินไม่ว่าทั้งหมด หรือบางส่วนผ่านตัวแทนของบริษัทฯ หรือชำระโดยตรงกับทางบริษัทฯ ทางบริษัทฯจะถือว่าท่านได้ยอมรับในเงื่อนไขข้อตกลงต่างๆ ที่ได้ระบุไว้ข้างต้นนี้แล้วทั้งหมด
- กรุ๊ปที่เดินทางช่วงวันหยุด และเทศกาลที่ต้องการรันตีมัดจำกับสายการบิน หรือผ่านตัวแทนในประเทศ/ต่างประเทศรวมถึงเที่ยวบินพิเศษ เช่น CHARTER FLIGHT, EXTRA FLIGHT จะไม่มีการคืนเงินมัดจำหรือค่าทัวร์ทั้งหมด
- ในกรณีของหนังสือเดินทางจะต้องไม่มีการชำรุด เปียกน้ำ การขีดเขียนรูปต่างๆ หรือแม้กระทั่งตรา ปั๊มลายการ์ตูน ที่ไม่ใช่การประทับตราอย่างเป็นทางการของประเทศนั้นๆ กรุณาตรวจสอบก่อนออกเดินทางทุกครั้ง หากเจ้าหน้าที่ตรวจคนเข้าเมืองปฏิเสธการเข้า–ออกเมืองของท่าน ทางบริษัทฯ จะไม่รับผิดชอบใดๆ ทั้งสิ้น
- ผู้เดินทางที่อายุไม่ถึง 18 ปีบริบูรณ์ ไม่ได้เดินทางกับบิดา มารดา ต้องมีจดหมายยินยอมให้บุตรเดินทางไปต่างประเทศจากบิดาหรือมารดาแนบมาด้วย
- กรณีมี "คดีความ" ที่ไม่อนุญาติให้ท่านเดินทางออกนอกประเทศได้ โปรดทำการตรวจสอบก่อนการจองทัวร์ว่าท่านสามารถเดินทางออกนอกประเทศได้หรือไม่ ถ้าไม่สามารถเดินทางได้ ซึ่งเป็นสิ่งที่อยู่เหนือการควบคุมของบริษัทฯ ทางบริษัทฯจะไม่รับผิดชอบใดๆ ทั้งสิ้น
- กรณี "หญิงตั้งครรภ์" ท่านจะต้องมีใบรับรองแพทย์ ระบุชัดเจนว่าสามารถเดินทางออกนอกประเทศได้ รวมถึงรายละเอียดอายุครรภ์ที่ชัดเจน สิ่งนี้อยู่เหนือการควบคุมของบริษัทฯ ทางบริษัทฯจะไม่รับผิดชอบใดๆทั้งสิ้น
- หากเกิดสิ่งของสูญหายจากการโจรกรรม อุบัติเหตุที่เกิดจากความประมาทของนักท่องเที่ยว หรือกรณีที่กระเป๋าเกิดสูญหาย และชำรุดจากสายการบิน ทางบริษัทฯ จะไม่รับผิดชอบใดๆ ทั้งสิ้น

รายละเอียดเพิ่มเติม

- เกี่ยวกับที่นั่งบนเครื่องบิน เนื่องจากบัตรโดยสาร เป็นแบบหมู่คณะ (ราคาพิเศษ) สายการบินจึงขอสงวนสิทธิ์ในการเลือกที่นั่งบนเครื่องบินทุกกรณี แต่ทางบริษัทจะพยายามให้มากที่สุด ให้ลูกค้าผู้เดินทางที่มาด้วยกันได้นั่งด้วยกัน หรือใกล้กันให้มากที่สุดเท่าที่จะสามารถทำได้
- กรณีที่ต้องเดินทางด้วยสายการบินภายในประเทศ น้ำหนักของกระเป๋าอาจจะถูกกำหนดให้ต่ำกว่ามาตรฐานได้ทั้งนี้ขึ้นอยู่กับข้อกำหนดของแต่ละสายการบิน ทางบริษัทฯขอสงวนสิทธิ์ไม่รับผิดชอบส่วนต่างของค่าใช้จ่ายที่สัมภาระน้ำหนักเกิน (ท่านต้องชำระในส่วนที่โดนเรียกเก็บเพิ่ม)
- กรณีห้อง TWIN BED (เตียงเดี่ยว 2 เตียง) ซึ่งโรงแรมไม่มีหรือเต็ม ทางบริษัทขอปรับเป็นห้อง DOUBLE BED แทนโดยมิต้องแจ้งให้ทราบล่วงหน้า – หากต้องการห้องพักแบบ DOUBLE BED ซึ่งโรงแรมไม่มีหรือเต็ม ทางบริษัทขอปรับเป็นห้อง TWIN BED แทนโดยมิต้องแจ้งให้ทราบล่วงหน้า เช่นกัน – กรณีพักแบบ TRIPLE ROOM 3 ท่าน 1 ห้อง ท่านที่ 3 อาจเป็นเสริมเตียง หรือ SOFA BED หรือ เสริมฟูกที่ นอน ทั้งนี้ขึ้นอยู่กับรูปแบบการจัดห้องพักของโรงแรมนั้นๆ ในกรณีที่โรงแรมไม่สามารถจัดหาห้องพัก แบบ TRIPLE ได้ ทางบริษัทขอสงวนสิทธิ์ในการจัดห้องพักแบบ แยก 2 ห้อง คือ [1TWN+1 SGL] แทนท่านจะต้องชำระค่าใช้จ่ายส่วนต่างนี้ถ้ามี **
- ทางบริษัทขอสงวนสิทธิ์ไม่รับผิดชอบต่อความเสียหายหรือค่าใช้จ่ายใดๆ ที่เพิ่มขึ้นของนักท่องเที่ยวที่ไม่ได้เกิดจากความผิดของทางบริษัท เช่น ภัยธรรมชาติ การจลาจล การนัดหยุดงาน การปฏิวัติ อุบัติเหตุ ความเจ็บป่วย ความสูญหายหรือเสียหายของสัมภาระ ความล่าช้า เปลี่ยนแปลง หรือการบริการของสายการบิน เหตุสุดวิสัยอื่น เป็นต้น
- จีนยกเลิกการขอวีซ่าสำหรับท่องเที่ยวให้หนังสือเดินทางประเทศไทย สามารถเข้าประเทศจีนโดยไม่ต้องขอวีซ่า
- ถ้ากรณีทางรัฐบาลจีนประกาศให้กลับมาใช้วีซ่า ผู้เดินทางจะต้องเสียค่าใช้จ่ายเพิ่มในการขอวีซ่าตามที่สถานทูต และ บริษัทกำหนด