บริษัท โพเมโล่ ทริป ทราเวล จำกัด

Pomelo Trip Travel Company Limited

ใบอนุญาตประกอบธุรกิจนำเที่ยว 11/13493

198/262 หมู่บ้านพลีโน่ ดอนเมือง-สรงประภา ซอย สรงประภา30 ถนน สรงประภา แขวงสีกัน เขตดอนเมือง กทม 10210

เบอร์โทร : 099-289-6141 / 094-413-6287 facebook: Pomelo Trip Travel www.PomeloTrip.com

FEEL GREAT BUDDHA LAND

อินเดีย เนปาล

ตามรอยพระพุทธเจ้าครบ 4 สังเวชนียสถาน

ประสูติ • ตรัสรู้ • ปฐมเทศนา • ปรินิพพาน

8 วัน 7 คืน

รหัส : TGN-6EGAY01

IndiGo

FLIGHT : 6E 1084 — BKK 10.15 → GAY 12.15 — ขาไป

FLIGHT : 6E 1083 — GAY 13.50 → BKK 17.50 — ขากลับ

วันที่	รายการ	อาหาร			โรงแรม
		เช้า	กลางวัน	เย็น	
1	ท่าอากาศยานสุวรรณภูมิ – ท่าอากาศยานกายา BKK - GAY 6E 1084 (10.15 - 12.15) เมืองพุทธคยา - วัดมหาโพธิ - ต้นพระศรีมหาโพธิ์ มหาเจดีย์พุธคยา	✗	✗	เมนูอาหารไทย	DHAMMA GRAND HOTEL / ANAND INTL HOTEL / THE FERN RESIDENCY HOTEL หรือเทียบเท่า ระดับ 4 ดาว
2	เมืองราชคฤห์ - เขาคิชฌกูฏ - สวนชีวกัมพวัน - เรือนจำพระเจ้าพิมพิสาร - บ่อน้ำพุร้อน - วัดเวฬุวัน - เมืองนาลันทาโบราณสถาน นาลันทามหาวิหาร - พระพุทธรูปองค์ดำ - เมืองปัฏนา				PATLIPUTRA CONTINENTAL HOTEL / THE ROYAL BIHAR HOTEL หรือเทียบเท่า ระดับ 4 ดาว
3	เมืองไวศาลี - สระน้ำราชาภิเษก - สถูปบรรจุพระบรมสารีริกธาตุ เสาอโศก ณ โกลฮัว - เกสรียาสถูป - เมืองกุสินารา				OM RESIDENCY HOTEL/ METTEYYE RESIDENCY HOTELหรือเทียบเท่า ระดับ 4 ดาว
4	วัดมหาปรินิพพาน - รามภาร์สถูป - วัดไทยกุสินาราเฉลิมราชย์ เมืองลุมพินี (ประเทศเนปาล)				BHAIRAHWA GARDEN RESORT / LANDMARK HOTEL หรือเทียบเท่า ระดับ 4 ดาว
5	สวนศักดิ์สิทธิ์ลุมพินี - เสาอโศก - สระน้ำปุษกรินี วัดมายาเทวี - เมืองสาวัตถี (ประเทศอินเดีย)				PLATINUM HOTEL / TULIP INN HOTEL / SHANTI METTA HOTEL หรือเทียบเท่า ระดับ 4 ดาว
6	วัดเชตวันมหาวิหาร - ต้นอานันทโพธิ์ - คันธกุฎี -โกสัมพีกุฎี องคุลิมาลสถูป - เมืองพาราณสี				PINNACLE INN HOTEL / HOLIDAY HEIGHTS HOTEL / HHW SARNATH HOTEL หรือเทียบเท่า ระดับ 4 ดาว
7	ล่องเรือชมวิวแม่น้ำคงคา - เมืองสารนาถ - ธรรมราชิกสถูป ธรรมเมกข์สถูป - เสาอโศก - พิพิธภัณฑ์สารนาถ มูลคันธกุฎีวิหาร - เมืองพุทธคยา			เมนูอาหารไทย	DHAMMA GRAND HOTEL / ANAND INTL HOTEL หรือเทียบเท่า ระดับ 4 ดาว
8	สุชาตาสถูป - แม่น้ำเนรัญชรา ท่าอากาศยานกายา - ท่าอากาศยานสุวรรณภูมิ GAY - BKK 6E 1083 (13.15 - 17.50)		เมนูอาหารไทย	✗	

โปรแกรมอาจมีการสลับวันหรือเปลี่ยนแปลงไปตามความเหมาะสม ทั้งนี้ทางบริษัทจะคำนึงถึงประโยชน์และความปลอดภัยของทุกท่านเป็นหลักสำคัญ

อัตราค่าบริการและเงื่อนไขรายการท่องเที่ยว

FEEL GREAT BUDDHA LAND อินเดีย เนปาล 8 วัน 7 คืน (6E) พุทธคยา - ราชคฤห์ - นาลันทา - ไวศาลี - กุสินารา - ลุมพินี - สาวัตถี - พาราณสี				
วันเดินทาง	ราคาทัวร์ผู้ใหญ่ พักห้องละ 2-3 ท่าน	ราคาทัวร์เด็ก อายุ 2-18 ปี	ราคาทัวร์ ไม่รวมตั๋ว เครื่องบิน	ราคา ห้องพัก เดี่ยว
เดือน ธันวาคม 2569				
03 – 10 ธันวาคม 2569 (วันพ่อแห่งชาติ)	36,990	36,990	22,000	8,500
17 – 24 ธันวาคม 2569	35,990	35,990	22,000	8,500
24 – 31 ธันวาคม 2569 (วันสิ้นปี)	37,990	37,990	22,000	8,500
เดือน มกราคม 2570				
07 – 14 มกราคม 2570	33,990	33,990	22,000	8,500
21 – 28 มกราคม 2570	35,990	35,990	22,000	8,500
เดือน กุมภาพันธ์ 2570				
04 – 11 กุมภาพันธ์ 2570	35,990	35,990	22,000	8,500
18 – 25 กุมภาพันธ์ 2570 (วันมาฆบูชา)	37,990	37,990	22,000	8,500
เดือน มีนาคม 2570				
04 – 11 มีนาคม 2570	35,990	35,990	22,000	8,500

วันเดินทาง	ราคาทัวร์ผู้ใหญ่ พักห้องละ 2-3 ท่าน	ราคาทัวร์เด็ก อายุ 2-18 ปี	ราคาทัวร์ ไม่รวมตั๋ว เครื่องบิน	ราคา ห้องพัก เดี่ยว
18 – 25 มีนาคม 2570	35,990	35,990	22,000	8,500
เดือน เมษายน 2570				
01 – 08 เมษายน 2570 (วันจักรี)	36,990	36,990	22,000	8,500

อัตรานี้ ❌ ยังไม่รวม ค่าทิป พนักงานขับรถ , มัคคุเทศก์ท้องถิ่น
ท่านละ 2,500 บาท/ทริป/ลูกทัวร์ 1 ท่าน
ค่าทิปหัวหน้าทัวร์ ท่านสามารถพิจารณาตามความพึงพอใจ

บริษัทฯ ขอสงวนสิทธิ์ไม่รับผู้เดินทางประเภททารก (INFANT)
อายุไม่เกิน 2 ปี ณ วันเดินทางกลับ เข้าร่วมรายการทัวร์นี้

โปรดอ่านอย่างละเอียด

- เนื่องจากห้องพักของโรงแรมในประเทศอินเดียนั้น มีห้องพักประเภท DOUBLE BED (DBL) ค่อนข้างจำกัด หากลูกค้ามีความประสงค์จะพักห้องประเภทนี้กรุณาแจ้งเจ้าหน้าที่ล่วงหน้าก่อนทำการจอง
- **จองทัวร์พร้อมชำระเงินมัดจำ ท่านละ 10,000 บาท ต่อคน / วันหยุดยาว 15,000 บาท ต่อคน ส่วนที่เหลือชำระทันทีก่อนการเดินทางไม่น้อยกว่า 31 วัน มิฉะนั้นถือว่าท่านยกเลิกการเดินทางโดยอัตโนมัติ (ช่วงวันหยุดยาวหรือวันหยุดเทศกาล ควรชำระก่อนเดินทางไม่น้อยกว่า 35 วัน) และ โปรแกรมทัวร์ราคาพิเศษต้องชำระค่าทัวร์เต็มจำนวน 100% เท่านั้น**
- โรงแรมที่ระบุในรายการทัวร์เป็นเพียงโรงแรมที่นำเสนอเบื้องต้นเท่านั้น ซึ่งอาจมีการเปลี่ยนแปลง แต่โรงแรมที่เข้าพักจะเป็นระดับเดียวกันตามมาตรฐานโรงแรมประเทศจีน
- ท่านที่ต้องออกบัตรโดยสารภายในประเทศ (ตั๋วเครื่องบิน, รถทัวร์, รถไฟ) กรุณาสอบถามเจ้าหน้าที่ทุกครั้งก่อนทำการออกบัตรโดยสาร เนื่องจากสายการบินอาจมีการปรับเปลี่ยนไฟลต์หรือเวลาบินโดยไม่แจ้งล่วงหน้า การแนะนำจากเจ้าหน้าที่เป็นเพียงคำแนะนำเบื้องต้นเท่านั้น
- โปรแกรมที่มีการเดินทางด้วยรถไฟความเร็วสูง อาจมีการสลับปรับเปลี่ยนสถานีต้นทางหรือปลายทาง หากตั๋วรถไฟรอบที่ระบุในโปรแกรมเต็มหรือไม่สามารถจองได้ กรณีเปลี่ยนแปลงผู้เดินทางจะต้องทำการออกตั๋วใหม่เท่านั้น ไม่สามารถเปลี่ยนชื่อผู้เดินทางได้ทุกกรณี
- หากเป็นเที่ยวบินแบบเหมาลำ (Charter Flight) กรณียกเลิกการเดินทาง ไม่สามารถคืนค่าตั๋วเครื่องบินได้ทุกกรณี
- ราคาทัวร์รวมค่าธรรมเนียมวีซ่าประเทศเนปาลแล้ว สำหรับผู้เดินทางตามเงื่อนไขและถือหนังสือเดินทางสัญชาติไทย และสำหรับประเทศอินเดีย ปัจจุบันผู้ถือหนังสือเดินทางสัญชาติไทยได้รับการยกเว้นค่าธรรมเนียมการขอ e-Tourist Visa ระยะเวลา 30 วัน แบบเข้า-ออก 2 ครั้ง (Double Entry) ตามมาตรการของรัฐบาลอินเดีย โดยมีผลถึงวันที่ 31 ธันวาคม 2027 หรือจนกว่าจะมีการเปลี่ยนแปลงหรือยกเลิกโดยรัฐบาลอินเดีย ทั้งนี้ ราคาทัวร์ไม่รวมค่าธรรมเนียมวีซ่าประเทศอินเดีย เนื่องจากปัจจุบันอยู่ในช่วงที่ได้รับการยกเว้นค่าธรรมเนียม หากในภายหลังรัฐบาลอินเดียมีการเปลี่ยนแปลงยกเลิกมาตรการยกเว้น หรือกลับมาเรียกเก็บค่าธรรมเนียมวีซ่า ทางบริษัทฯขอสงวนสิทธิ์เรียกเก็บเงินค่าธรรมเนียมวีซ่าเข้าประเทศอินเดียเพิ่ม ตามอัตราและหลักเกณฑ์ที่รัฐบาลอินเดียกำหนด

- บริษัทฯ จะยึดประเภทห้องพักตามใบจองจากบริษัทเอเจนซี่ที่ท่านทำการจองทัวร์มาเท่านั้น หากมีการปรับเปลี่ยนห้องพักในระยะเวลาใกล้วันเดินทาง บริษัทฯ ขอสงวนสิทธิ์ในการเปลี่ยนแปลงประเภทห้องพัก หรืออาจมีการเรียกเก็บค่าใช้จ่ายเพิ่มเติม
- **ข้อความสำคัญ! พาสปอร์ตต้องมีอายุการใช้งาน ไม่ต่ำกว่า 6 เดือน นับจากวันที่เดินทางกลับเข้าประเทศไทย และมีหน้าว่างสำหรับลงตราประทับวีซ่า รวมทั้งประทับตราเข้า-ออกประเทศอย่างน้อย 2 หน้าเต็ม และบริษัทฯ รับเฉพาะผู้มีจุดประสงค์เดินทางเพื่อท่องเที่ยวเท่านั้น (บริษัทฯ จะไม่รับผิดชอบหากหนังสือเดินทางมีอายุน้อยกว่า 6 เดือน และทำให้ไม่สามารถเดินทางได้)**
- **ผู้เดินทางอายุต่ำกว่า 18 ปีที่เดินทางโดยไม่มีบิดาหรือมารดาร่วมเดินทาง บริษัทฯ ขอแนะนำให้นำ สูติบัตรตัวจริงหรือสำเนา และหนังสือยินยอมให้ผู้เยาว์เดินทางไปต่างประเทศจากบิดาและ/หรือมารดา หรือผู้มีอำนาจปกครองตามกฎหมาย ติดตัวไปด้วย เพื่อใช้เป็นเอกสารประกอบการเดินทางและแสดงความสัมพันธ์กับผู้ปกครอง ทั้งนี้ เอกสารและเงื่อนไขการเดินทางอาจเปลี่ยนแปลงได้ตามข้อกำหนดของหน่วยงานที่เกี่ยวข้อง ณ วันที่เดินทาง**

วันแรก	ท่าอากาศยานนานาชาติสุวรรณภูมิ – ท่าอากาศยานนานาชาติกายา – วัดมหาโพธิ ต้นพระศรีมหาโพธิ์ – มหาเจดีย์พุธคยา	(-/-/เย็น)

06.30 น. คณะพร้อมกันที่ **ท่าอากาศยานนานาชาติสุวรรณภูมิ อาคารผู้โดยสารขาออกระหว่างประเทศ ชั้น 4** เคาน์เตอร์สายการบิน **IndiGo Airlines (6E)** เจ้าหน้าที่ให้การต้อนรับและอำนวยความสะดวกในการเช็กอิน (กระเป๋าสัมภาระโหลดใต้ท้องเครื่อง ท่านละ 1 ใบ น้ำหนักไม่เกิน 20 กิโลกรัม และ ถือขึ้นเครื่องได้ 1 ใบ น้ำหนักไม่เกิน 7 กิโลกรัม)

10.15 น. ออกเดินทางสู่ **เมืองพุทธคยา** ประเทศอินเดีย โดยสายการบิน **IndiGo Airlines** เที่ยวบินที่ **6E 1084 ไม่มีบริการอาหารบนเครื่องบิน**

12.15 น. เดินทางถึง **ท่าอากาศยานนานาชาติกายา** (GAY) (เวลาท้องถิ่นประเทศอินเดียช้ากว่าประเทศไทย 1 ชั่วโมง 30 นาที เพื่อความสะดวกในการนัดหมายกรุณาปรับเวลาให้ตรงกับเวลาท้องถิ่น)...หลังผ่านพิธีการตรวจคนเข้าเมืองแล้ว ยินดีต้อนรับท่านสู่ **เมืองพุทธคยา** เมืองสำคัญทางพระพุทธศาสนาในรัฐพิหาร ประเทศอินเดีย และเป็นหนึ่งใน 4 สังเวชนียสถานสำคัญของพระพุทธศาสนา ปัจจุบันเป็นศูนย์กลางการแสวงบุญที่สำคัญของชาวพุทธจากทั่วโลก สะท้อนถึงความสำคัญของพุทธคยาในฐานะศูนย์กลางพระพุทธศาสนานานาชาติ

นำท่านเดินทางสู่ **วัดมหาโพธิ** (Mahabodhi Temple) วัดสำคัญแห่งเมืองพุทธคยา เป็นหนึ่งใน 4 สังเวชนียสถานสำคัญของพระพุทธศาสนา เป็นสถานที่ที่ตามคติและหลักฐานทางพระพุทธศาสนาระบุว่า พระโพธิสัตว์สิทธัตถะ โคตมะ ทรงบรรลุพระสัมมาสัมโพธิญาณและตรัสรู้เป็นพระพุทธเจ้า ณ บริเวณใต้ **ต้นพระศรีมหาโพธิ์** และพระเจ้าอโศกมหาราชเสด็จมาสักการะสถานที่แห่งนี้ในราวศตวรรษที่ 3 ก่อนคริสตกาล และโปรดให้สร้างศาสนสถานขึ้นเพื่อเป็นอนุสรณ์แห่งสถานที่ตรัสรู้ องค์พระ **มหาเจดีย์พุธคยา** ที่ปรากฏในปัจจุบันมีโครงสร้างหลักสร้างขึ้นราวคริสต์ศตวรรษที่ 5-6 ในสมัยคุปตะตอนปลาย เป็นสถาปัตยกรรมก่ออิฐโบราณที่มีความโดดเด่น โดยองค์พระมหาเจดีย์มีความสูงประมาณ 50 เมตร ภายในประดิษฐานพระพุทธรูปปางมารวิชัย และบริเวณด้านหลังองค์พระวิหารเป็นที่ตั้งของต้นพระศรีมหาโพธิ์ ซึ่งเชื่อว่าเป็นสายสืบทอดจากต้นโพธิ์ที่พระพุทธเจ้าประทับตรัสรู้ นอกจากนี้ภายในพุทธสถานยังมีสถานที่สำคัญที่เกี่ยวข้องกับ 7 สัปดาห์หลังการตรัสรู้อีกด้วย วัดมหาโพธิพุทธสถานได้รับการขึ้นทะเบียนเป็นมรดกโลกโดยUNESCO ในปีค.ศ.2002 ด้วยคุณค่าทางประวัติศาสตร์ ศาสนา และสถาปัตยกรรม และยังคงเป็นศูนย์กลางการแสวงบุญของชาวพุทธจากทั่วโลกจนถึงปัจจุบัน

หมายเหตุ : การแต่งกายในการเข้าพุทธสถานควรแต่งกายสุภาพ(ไม่จำเป็นต้องสวมชุดขาว) และแนะนำให้สวมรองเท้าที่ถอดได้สะดวก เนื่องจากต้องถอดรองเท้าก่อนเข้าพุทธสถาน ทั้งนี้สามารถสวมถุงเท้าได้ และไม่อนุญาตให้นำโทรศัพท์มือถือและอุปกรณ์สื่อสารทุกชนิดเข้าไปภายในบริเวณต้นพระศรีมหาโพธิ์ โดยท่านสามารถเก็บสัมภาระไว้ในกระเป๋าใบใหญ่ที่โรงแรม หรือเก็บไว้บนรถโดยมีผู้ดูแลสัมภาระให้ บริการทัวร์ไม่รวมค่าธรรมเนียมการนำกล้องถ่ายรูปเข้าไปบริเวณวัดมหาโพธิ โดยชำระค่าธรรมเนียมผ่านหัวหน้าทัวร์ ค่าธรรมเนียม กล้องถ่ายภาพนิ่งธรรมดา 100 รูปี และกล้องวิดีโอ 300 รูปี ทั้งนี้ค่าธรรมเนียมอาจมีเปลี่ยนแปลงได้

เย็น 🍽 **รับประทานอาหารเย็น ณ ภัตตาคาร (1)**

พิเศษ! เมนูอาหารไทย ณ THAI SPICE SEAFOOD CUISINE

ที่พัก 🏨 **DHAMMA GRAND HOTEL / ANAND INTL HOTEL / THE FERN RESIDENCY HOTEL หรือเทียบเท่า ระดับ 4 ดาว**

วันที่สอง	เมืองราชคฤห์ – เขาคิชฌกูฏ – สวนชีวกัมพวัน – เรือนจำพระเจ้าพิมพิสาร – บ่อน้ำพุร้อน วัดเวฬุวัน – เมืองนาลันทาโบราณสถานนาลันทามหาวิหาร – พระพุทธรูปองค์ดำ เมืองปัฏนา	🍽 (เช้า/กลางวัน/เย็น)

เช้า **🍽 รับประทานอาหารเช้า ณ ห้องอาหารของโรงแรม (2)**

นำท่านเดินทางสู่ **เมืองราชคฤห์** (Rajgir) (ใช้เวลาเดินทางประมาณ 2-3 ชั่วโมง) เมืองโบราณสำคัญในอดีตเคยเป็นเมืองหลวงของแคว้นมคธ ตามธรรมเนียมพุทธศาสนา ราชคฤห์เป็นสถานที่จัดสังคายนาพระธรรมวินัยครั้งที่ 1 ภายหลังการปรินิพพานของพระพุทธเจ้า

นำท่านเดินทางสู่ **เขาคิชฌกูฏ** (Gridhakuta Hill) หนึ่งในสถานที่สำคัญทางพระพุทธศาสนาและเป็นสถานที่ที่มีความเกี่ยวข้องกับพระพุทธเจ้าในสมัยพุทธกาล ชื่อ **คิชฌกูฏ** มีความหมายเกี่ยวข้องกับยอดเขานกแร้ง เนื่องจากลักษณะของยอดเขาและก้อนหินตามธรรมชาติบริเวณยอดมีรูปร่างคล้ายศีรษะของนกแร้ง ตามพุทธประวัติ พระพุทธเจ้าเสด็จมาประทับและทรงแสดงพระธรรมเทศนาแก่พระสาวกหลายครั้ง ณ บริเวณเขาคิชฌกูฏ อีกทั้งยังเป็นสถานที่ที่กล่าวถึงว่าเป็นหนึ่งในสถานที่โปรดสำหรับการปฏิบัติสมาธิของพระพุทธองค์ ปัจจุบันบริเวณยอดเขายังคงเป็นพื้นที่ธรรมชาติที่เงียบสงบ สามารถชมทิวทัศน์ของภูเขาและพื้นที่โดยรอบเมืองราชคฤห์ได้ ถือเป็นสถานที่สำคัญสำหรับพุทธศาสนิกชนและผู้เดินทางตามรอยพระพุทธเจ้า

หมายเหตุ : สำหรับท่านที่ไม่สะดวกเดินขึ้นเขาคิชกูฏ หรือมีข้อจำกัดด้านการเดินและหัวเข่า มีบริการเสลี่ยงหามโดยชาวท้องถิ่น สำหรับเดินทางขึ้น-ลงเขา มีค่าใช้จ่ายประมาณ 2,600 บาท/ท่าน (ไป-กลับ รวมทิป) ทั้งนี้กรุณาแจ้งหัวหน้าทัวร์หรือไกด์ล่วงหน้าเพื่อดำเนินการจองบริการ ทั้งนี้ราคาอาจเปลี่ยนแปลงได้

นำท่านชม **สวนชีวกัมพวัน** (Jivakamravana) สวนมะม่วงที่เกี่ยวข้องกับชีวกโกมารภัจจ์ แพทย์ผู้มีชื่อเสียงในสมัยพุทธกาล ซึ่งเป็นพุทธอุบาสกและมีความเกี่ยวข้องอย่างใกล้ชิดกับพระพุทธเจ้า ตามคัมภีร์พระพุทธศาสนา สถานที่แห่งนี้เป็นสถานที่ที่พระพุทธเจ้าทรงแสดงสามัญญผลสูตรแก่พระเจ้าอชาตศัตรู...จากนั้นนำท่านชม **เรือนจำพระเจ้าพิมพิสาร** (Bimbisara Jail) โบราณสถานที่เกี่ยวข้องกับพระเจ้าพิมพิสารกษัตริย์แห่งแคว้นมคธและผู้สนับสนุนพระพุทธศาสนาในสมัยพุทธกาล โดยตามพุทธประวัติและเรื่องราวที่สืบทอดกันมา พระเจ้าอชาตศัตรู พระราชโอรสทรงคุมพระเจ้าพิมพิสารไว้ ณ บริเวณแห่งนี้ปัจจุบันยังคงปรากฏร่องรอยโครงสร้างแนวกำแพงหินของสถานที่ พร้อมทิวทัศน์ที่สามารถมองเห็นเขาคิชฌกูฏได้

นำท่านเดินทางสู่ **บ่อน้ำพุร้อนราชคฤห์** (Brahmakund) แหล่งน้ำพุร้อนธรรมชาติตามความเชื่อท้องถิ่นสถานที่แห่งนี้เป็นศาสนสถานที่ชาวฮินดู ผู้แสวงบุญนิยมเดินทางมาเพื่อประกอบพิธีกรรมและอาบน้ำ โดยมีความเชื่อว่าน้ำพุร้อนช่วยชำระล้างสิ่งไม่เป็นมงคล...นำท่านเดินทางสู่ **วัดเวฬุวัน** (Veluvana) หรือ เวฬุวนาราม สวนไผ่โบราณซึ่งตามพุทธประวัติพระเจ้าพิมพิสารทรงถวายแด่พระพุทธเจ้าเพื่อเป็นสถานที่ประทับของพระพุทธเจ้าและพระสงฆ์ นับเป็นหนึ่งในอารามสำคัญแห่งแรกๆ ในประวัติศาสตร์พระพุทธศาสนาที่พระพุทธเจ้าเคยเสด็จมาประทับและแสดงพระธรรมเทศนา ปัจจุบันบริเวณเวฬุวันได้รับการจัดเป็นสถานที่สำคัญทางพระพุทธศาสนามีสระน้ำและพระพุทธรูปประดิษฐานอยู่ท่ามกลางบรรยากาศอันร่มรื่นและสงบ

กลางวัน **🍽 รับประทานอาหารกลางวัน ณ ห้องอาหารของโรงแรม (3)**

บ่าย นำท่านเดินทางสู่ **เมืองนาลันทา** (Nalanda) เมืองประวัติศาสตร์สำคัญอดีตศูนย์กลางการศึกษาพระพุทธศาสนาและสรรพวิชาที่สำคัญของอินเดียโบราณ หรือที่รู้จักกันทั่วไปในชื่อมหาวิทยาลัยนาลันทา...นำท่านชม**โบราณสถานนาลันทามหาวิหาร**(Archaeological Site of Nalanda

Mahavihara) อดีตศูนย์กลางการศึกษาพระพุทธศาสนาและสรรพวิชาที่สำคัญของอินเดียโบราณ มีความเจริญรุ่งเรืองอย่างมากตั้งแต่ประมาณคริสต์ศตวรรษที่ 5 จนถึงคริสต์ศตวรรษที่ 13 และเป็นสถานที่ที่พระภิกษุ นักปราชญ์ และนักศึกษาจากต่างแดนมาศึกษาเล่าเรียน ปัจจุบันยังคงปรากฏซากสิ่งก่อสร้างโบราณสถานต่าง ๆ ที่สะท้อนให้เห็นถึงความรุ่งเรืองของนาลันทาในอดีต โดยแหล่งโบราณคดีนาลันทามหาวิหารได้รับการขึ้นทะเบียนเป็นมรดกโลกโดยUNESCO ในปี ค.ศ.2016 และได้รับการยกย่องว่าเป็นหนึ่งในศูนย์กลางการศึกษาระดับสูงที่สำคัญและเก่าแก่ของอนุทวีปอินเดีย...นำท่านสักการะ**พระพุทธรูปองค์ดำ**(Black Buddha)พระพุทธรูปโบราณสร้างจากหินสีดำ ประดิษฐานอยู่บริเวณโบราณสถานนาลันทา องค์พระประทับในปางภูมิสปรศมุทรา เป็นพระอิริยาบถที่สื่อถึงเหตุการณ์พระพุทธเจ้าทรงสัมผัสแผ่นดินเป็นพยานในคราวตรัสรู้

นำท่านเดินทางสู่ **เมืองปัฏนา** (Patna) (ใช้เวลาเดินทางประมาณ 2-3 ชั่วโมง) เมืองหลวงของรัฐพิหาร ตั้งอยู่บริเวณฝั่งตอนใต้ของแม่น้ำคงคา มีประวัติศาสตร์ยาวนานกว่า2,500ปี เป็นที่รู้จักในอดีตในชื่อปาฏลีบุตร ซึ่งเคยเป็นเมืองหลวงแคว้นมคธและศูนย์กลางสำคัญของอินเดียโบราณ

เย็น **รับประทานอาหารเย็น ณ ห้องอาหารของโรงแรม (4)**

ที่พัก **PATLIPUTRA CONTINENTAL HOTEL / THE ROYAL BIHAR HOTEL หรือเทียบเท่าระดับ 4 ดาว**

วันที่สาม เมืองไวศาลี – สระน้ำราชาภิเษก – สถูปบรรจุพระบรมสารีริกธาตุ – เสาอโศก ณ โกลฮัว เกสรียาสถูป – เมืองกุสินารา (เช้า/กลางวัน/เย็น)

เช้า **รับประทานอาหารเช้า ณ ห้องอาหารของโรงแรม (5)**

นำท่านเดินทางสู่ **เมืองไวศาลี** (Vaishali) (ใช้เวลาเดินทางประมาณ 2-3 ชั่วโมง) เมืองโบราณสำคัญและเป็นหนึ่งในศูนย์กลางสำคัญของพระพุทธศาสนาในดินแดนพุทธภูมิ พระพุทธเจ้าเสด็จมายังไวศาลีหลายครั้งและทรงแสดงธรรม ณ เมืองแห่งนี้ ปัจจุบันยังคงมีโบราณสถานสำคัญ ซึ่งสะท้อนถึงความสำคัญของไวศาลีในประวัติศาสตร์พระพุทธศาสนาและอารยธรรมอินเดียโบราณ

กลางวัน **รับประทานอาหารกลางวัน ณ ภัตตาคาร (6)**

บ่าย นำท่านเดินทางสู่ **สระน้ำราชาภิเษก** (Coronation Tank) สระน้ำศักดิ์สิทธิ์ที่มีความสำคัญต่อชาวลิจฉวี โดยมีความเชื่อว่าในสมัยโบราณใช้ประกอบพิธีเจิมหรืออภิเษกผู้นำที่ได้รับการเลือกตั้งก่อนเข้ารับตำแหน่ง...จากนั้นนำท่านชม **สถูปบรรจุพระบรมสารีริกธาตุ** (Buddha Relic Stupa) หรือ ปาวาลเจดีย์ ซึ่งตั้งอยู่ใกล้กับสระน้ำราชาภิเษก เป็นสถูปโบราณที่สร้างโดยชาวลิจฉวีแห่งไวศาลีเพื่อประดิษฐานส่วนหนึ่งของพระบรมสารีริกธาตุของพระพุทธเจ้า ภายหลังการขุดค้นทางโบราณคดีระหว่างปีค.ศ.1958-1962 พบผอบหินภายในแกนกลางของสถูป ภายในพบเถ้าธาตุที่เชื่อว่าเป็นพระบรมสารีริกธาตุ รวมถึงโบราณวัตถุอื่นๆ เช่น ชิ้นส่วนสังข์ แผ่นทอง และเหรียญทองแดง โดยผอบดังกล่าวถูกนำไปเก็บรักษาที่พิพิธภัณฑ์ในเมืองปัฏนาต่อด้วย สถูปหมายเลข 2 ซึ่งเป็นอีกสถูปโบราณของไวศาลีที่มีการขุดค้นและพบผอบอีกใบซึ่งเชื่อว่าบรรจุส่วนหนึ่งของพระบรมสารีริกธาตุของพระพุทธเจ้าเช่นกัน ทั้งสองสถูปเป็นหลักฐานสำคัญที่สะท้อนความสำคัญของเมืองไวศาลีในฐานะศูนย์กลางพระพุทธศาสนาในสมัยโบราณ

นำท่านเดินทางสู่ **เสาอโศก ณ โกลฮัว** (Ashokan pillar) โบราณสถานที่สร้างขึ้นในสมัยพระเจ้าอโศกมหาราชราวคริสต์ศตวรรษที่ 3 ก่อนคริสตกาล ณ บริเวณที่มีความเกี่ยวข้องกับการแสดงพระธรรมเทศนาครั้งสุดท้ายของพระพุทธเจ้าและการประกาศถึงการเสด็จดับขันธปรินิพพานที่กำลังจะมาถึง เสาหินสร้างจากหินทรายแดงเพียงชิ้นเดียว ขัดผิวจนเรียบเป็นมัน มีความสูงประมาณ 18.3 เมตร ส่วนบนเป็นหัวเสารูประฆังและประดิษฐานรูปสิงโตขนาดเท่าจริง 1 ตัว

นำท่านเดินทางสู่ **เกสรียาสถูป** (Kesariya Stupa) (ใช้เวลาเดินทางประมาณ 1.5 ชั่วโมง) ตั้งอยู่ในเขตอีสต์จัมปารันเป็นโบราณสถานทางพระพุทธศาสนาขนาดใหญ่ ตัวสถูปเป็นสถาปัตยกรรมก่ออิฐแบบหลายชั้น ปัจจุบันมีโครงสร้างสูงประมาณ 31.7 เมตร และมีฐานกว้างประมาณ 123 เมตร ประกอบด้วยระเบียงลดหลั่น 6 ชั้น พร้อมช่องประดิษฐานพระพุทธรูปจำนวนมาก สะท้อนความรุ่งเรืองของพุทธศาสนาในอดีต บริเวณแห่งนี้มีประวัติการก่อสร้างหลายระยะ โดยเชื่อว่ามีสถูปดั้งเดิมมาตั้งแต่สมัยพระเจ้าอโศกมหาราช ตามคติพุทธประวัติเชื่อว่าเกสรียาเป็นสถานที่สำคัญบนเส้นทางเสด็จครั้งสุดท้ายของพระพุทธเจ้าหลังเสด็จออกจากเมืองไวศาลี ก่อนมุ่งหน้าสู่เมืองกุสินารา โดยเชื่อกันว่าพระพุทธเจ้าทรงมอบบาตรแก่ชาวลิจฉวี ณ บริเวณแห่งนี้ เพื่อให้เดินทางกลับไปยังไวศาลี ก่อนที่พระองค์จะเสด็จต่อไปยังสถานที่ปรินิพพาน

นำท่านเดินทางสู่ **เมืองกุสินารา** (Kushinagar) (ใช้เวลาเดินทางประมาณ 3-4 ชั่วโมง) เมืองสำคัญทางพระพุทธศาสนาในรัฐอุตตรประเทศ เป็นหนึ่งใน 4 สังเวชนียสถานสำคัญของพระพุทธศาสนา และเป็นสถานที่ที่พระพุทธเจ้าเสด็จดับขันธปรินิพพาน ตามพุทธประวัติ กุสินาราจึงเป็นศูนย์กลางการแสวงบุญที่สำคัญของพุทธศาสนิกชนจากทั่วโลก และเป็นจุดหมายสำคัญบนเส้นทางพุทธศาสนาในอินเดีย

เย็น **รับประทานอาหารเย็น ณ ห้องอาหารของโรงแรม (7)**

ที่พัก **OM RESIDENCY HOTEL/ METTEYYE RESIDENCY HOTELหรือเทียบเท่าระดับ4ดาว**

วันที่สี่	วัดมหาปรินิพพาน – รามภาร์สถูป – วัดไทยกุสินาราเฉลิมราชย์ – เมืองลุมพินี(ประเทศเนปาล) 🍽 (เช้า/กลางวัน/เย็น)

เช้า **🍽 รับประทานอาหารเช้า ณ ห้องอาหารของโรงแรม (8)**

นำท่านเดินทางสู่ **วัดมหาปรินิพพาน** (Mahaparinirvana Temple) ตั้งอยู่ที่เมืองกุสินารา เป็นพุทธสถานสำคัญที่เกี่ยวเนื่องกับเหตุการณ์พระพุทธเจ้าเสด็จดับขันธปรินิพพาน ภายในวัดประดิษฐานพระพุทธรูปปางปรินิพพาน ความยาวประมาณ 6.10 เมตร แกะสลักจากหินทรายเพียงก้อนเดียว พระพุทธรูปประทับตะแคงพระวรกายด้านขวาและหันพระพักตร์ไปทางทิศตะวันตก สื่อถึงพระพุทธเจ้าขณะเสด็จเข้าสู่มหาปรินิพพาน วัดมหาปรินิพพานจึงนับเป็นพุทธสถานที่มีความสำคัญอย่างยิ่งสำหรับพุทธศาสนิกชนจากทั่วโลก เป็นจุดหมายสำคัญของการเดินทางแสวงบุญในเมืองกุสินารา

นำท่านเดินทางสู่ **รามภาร์สถูป** (Ramabhar Stupa) หรือ มกุฎพันธนเจดีย์ ตั้งอยู่ที่เมืองกุสินารา เป็นโบราณสถานสำคัญทางพระพุทธศาสนาที่เชื่อว่าเป็นบริเวณสถานที่ถวายพระเพลิงพระพุทธเจ้าหลังเสด็จดับขันธปรินิพพานตามพุทธประเพณี โดยเชื่อว่าชาวมัลละเป็นผู้ถวายพระเพลิง และต่อมามีการสร้างสถูปขึ้นเหนือส่วนหนึ่งของพระบรมสารีริกธาตุที่เกี่ยวเนื่องกับการ

ถวายพระเพลิง ตัวสถูป มีโครงสร้างทรงกลมขนาดใหญ่ โดยส่วนฐานวงกลมมีเส้นผ่านศูนย์กลางประมาณ 34.14 เมตร และมีฐานเป็นชั้นลดหลั่นอย่างน้อย 2 ชั้น ปัจจุบันตัวสถูปมีความสูงประมาณ 15 เมตร มีการขุดค้นทางโบราณคดีมาหลายครั้ง และการขุดค้นยังพบตราประทับดินเผา อิฐประดับ และโบราณวัตถุอื่น ๆ ซึ่งสะท้อนถึงความสำคัญของพื้นที่ในฐานะพุทธสถานมาแต่โบราณ สถูปรามภาร์จึงเป็นหนึ่งในพุทธสถานสำคัญของเมืองกุสินารา และเป็นสถานที่แสวงบุญที่เกี่ยวเนื่องกับเหตุการณ์สำคัญช่วงสุดท้ายในพุทธประวัติ

นำท่านเดินทางสู่ **วัดไทยกุสินาราเฉลิมราชย์** (Wat Thai Kusinara Chalermraj) เป็นวัดไทยที่สร้างขึ้นจากศรัทธาของพุทธบริษัทชาวไทยและคณะสงฆ์ไทย เพื่อเป็นศูนย์กลางในการประกอบศาสนกิจ ปฏิบัติธรรม และรองรับพุทธศาสนิกชนชาวไทยที่เดินทางมาแสวงบุญ ณ เมืองกุสินารา สถานที่สำคัญซึ่งเกี่ยวเนื่องกับพุทธประวัติและเป็นสถานที่เสด็จดับขันธปรินิพพานของพระสัมมาสัมพุทธเจ้า ภายในวัดมี พระอุโบสถ ซึ่งออกแบบในรูปแบบสถาปัตยกรรมและศิลปกรรมไทย และมี พระมหาเจดีย์รัชกาลที่ 9 อันโดดเด่น ภายในประดิษฐานพระบรมสารีริกธาตุของพระสัมมาสัมพุทธเจ้าและเส้นพระเจ้า พร้อมประดับด้วยรูปอสีติมหาสาวก 80 องค์ สะท้อนถึงศิลปวัฒนธรรมไทยและความศรัทธาของพุทธศาสนิกชนที่มีต่อพระพุทธศาสนา

กลางวัน **🍽 รับประทานอาหารกลางวัน ณ ห้องอาหารของโรงแรม (9)**

บ่าย นำท่านเดินทางสู่ **เมืองลุมพินี ประเทศเนปาล** (ใช้เวลาเดินทางประมาณ 4-5 ชั่วโมง) โดยเดินทางผ่านเส้นทางชายแดนอินเดีย-เนปาล บริเวณด่าน Sunauli-Belahiya ซึ่งเป็นจุดผ่านแดนทางบกสำคัญระหว่างสองประเทศ เชิญท่านลงจากรถเพื่อดำเนินการสแกนลายนิ้วมือและลงตราออกจากประเทศอินเดีย จากนั้นผ่านขั้นตอนตรวจคนเข้า-ออกเมืองและพิธีการข้ามพรมแดนจากประเทศอินเดียเข้าสู่ประเทศเนปาล...จากนั้นเดินทางต่อสู่ **เมืองลุมพินี** (Lumbini) สถานที่สำคัญทางพระพุทธศาสนาและสถานที่ประสูติของพระพุทธเจ้า ซึ่งได้รับการขึ้นทะเบียนเป็นมรดกโลกโดยองค์การยูเนสโก

หมายเหตุ: การเดินทางจากเมืองกุสินารา ประเทศอินเดีย สู่เมืองลุมพินี ประเทศเนปาล จะเดินทางผ่านด่านชายแดน Sunauli-Belahiya โดยมีขั้นตอนตรวจคนเข้า-ออกเมืองและพิธีการข้ามพรมแดนจากประเทศอินเดียเข้าสู่ประเทศเนปาล ทั้งนี้ระยะเวลาอาจเปลี่ยนแปลงได้ตามสภาพการจราจรและระยะเวลาในการดำเนินพิธีการตรวจคนเข้าเมืองบริเวณชายแดน และเวลาท้องถิ่นของประเทศเนปาล ช้ากว่าประเทศไทย 1 ชั่วโมง 15 นาที และ เร็วกว่าเวลาท้องถิ่นของประเทศอินเดีย 15 นาที กรุณาปรับนาฬิกาให้ตรงกับเวลาท้องถิ่นของแต่ละประเทศเมื่อเดินทางถึง

เย็น **🍽 รับประทานอาหารเย็น ณ ห้องอาหารของโรงแรม (10)**

ที่พัก **BHAIRAHWA GARDEN RESORT / LANDMARK HOTEL หรือเทียบเท่า ระดับ 4 ดาว**

วันที่ห้า	สวนศักดิ์สิทธิ์ลุมพินี – เสาอโศก – สระน้ำปุษกรินี – วัดมายาเทวี – เมืองสาวัตถี (ประเทศอินเดีย) 🍽 (เช้า/กลางวัน/เย็น)

เช้า **🍽 รับประทานอาหารเช้า ณ ห้องอาหารของโรงแรม (11)**

นำท่านเดินทางสู่ **สวนศักดิ์สิทธิ์ลุมพินี** โบราณสถานสำคัญเป็นส่วนหนึ่งของมรดกโลก ได้รับการขึ้นทะเบียนเป็นมรดกโลกโดยUNESCOในปีค.ศ.1997บริเวณนี้เป็นที่ตั้งของโบราณสถานที่เกี่ยวข้องกับประสูติกาลของพระพุทธเจ้า...นำท่านชม **เสาอโศก** (Ashok pillar) เสาหินทรายที่พระเจ้าอโศกมหาราชทรงสร้างขึ้น จารึกบนเสาด้วยอักษรพราหมีและภาษาปรากฤต ระบุถึงการเสด็จมาเยือนของพระเจ้าอโศกและข้อความว่า พระพุทธเจ้าศากยมุนีประสูติ ณ สถานที่แห่งนี้... นำท่านชม **สระน้ำปุษกรินี** (Puskarini Pond) สระน้ำศักดิ์สิทธิ์ที่เชื่อว่าพระนางมายาเทวีทรงสรงน้ำแห่งนี้ก่อนประสูติเจ้าชายสิทธัตถะ และเจ้าชายสิทธัตถะทรงได้รับการสรงน้ำครั้งแรก ณ สระแห่งนี้ สระเดิมมีลักษณะเป็นรูปวงรี ก่อนมีการปรับปรุงและก่อขอบสระด้วยอิฐในช่วงการขุดค้น...นำท่านชม **วัดมายาเทวี** (Maya Devi temple) ศาสนสถานสำคัญใจกลางเขตสวนศักดิ์สิทธิ์ลุมพินี เป็นที่ระบุตำแหน่งประสูติของเจ้าชายสิทธัตถะ และประติมากรรมประสูติ ภายในบริเวณวัดยังพบซากโครงสร้างทางโบราณคดีหลายยุคสมัย โดยการขุดค้นพบหลักฐานโครงสร้างไม้ของศาสนสถานยุคแรก สะท้อนถึงความสำคัญของพื้นที่มาตั้งแต่สมัยโบราณ

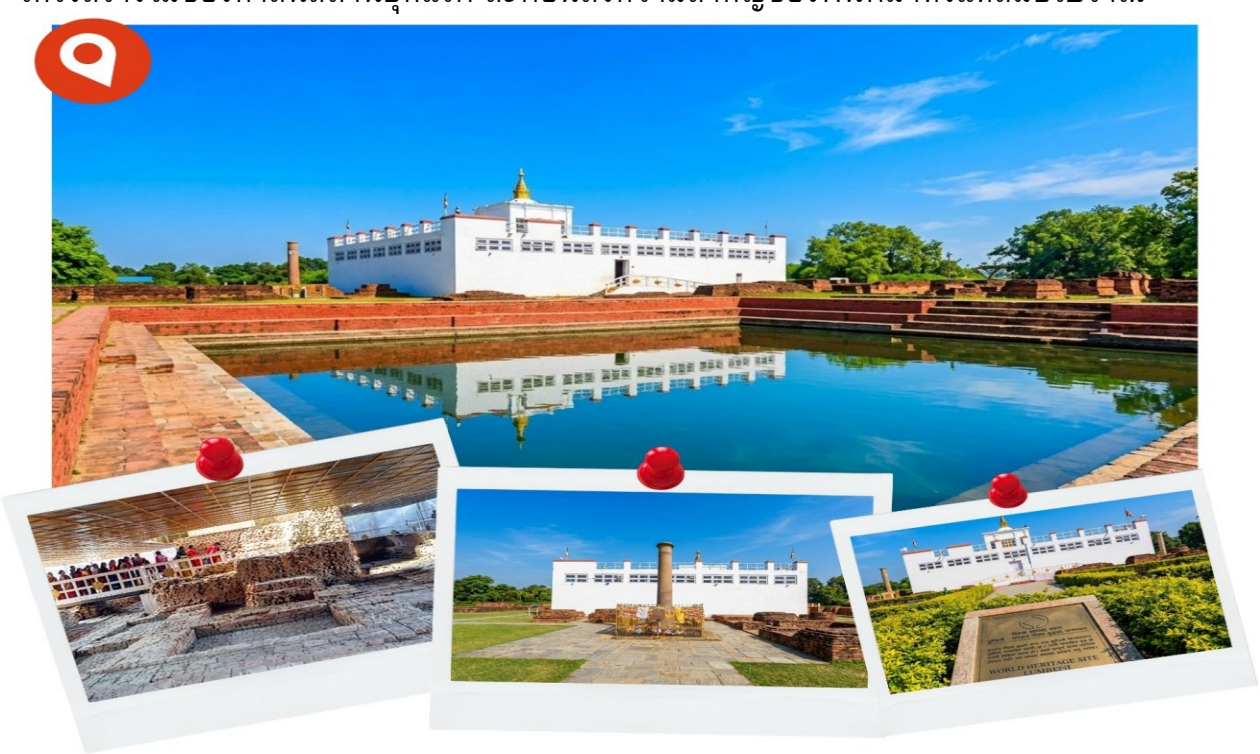

หมายเหตุ : ภายในวิหารมายาเทวี ไม่อนุญาตให้บันทึกภาพ สำหรับบริเวณโดยรอบ สวนศักดิ์สิทธิ์ สามารถบันทึกภาพได้ โดยมีค่าธรรมเนียมการใช้อุปกรณ์ ดังนี้ กล้องถ่ายภาพนิ่งทั่วไป ไม่มีค่าธรรมเนียม / กล้องวิดีโอ ค่าธรรมเนียม 400 บาท ทั้งนี้ อัตราค่าธรรมเนียมอาจเปลี่ยนแปลงได้ตามระเบียบของสถานที่

กลางวัน **รับประทานอาหารกลางวัน ณ ห้องอาหารของโรงแรม (12)**

บ่าย นำท่านเดินทางกลับสู่ **เมืองสาวัตถี ประเทศอินเดีย** (Sravasti) (ใช้เวลาเดินทางประมาณ 4-5 ชั่วโมง)โดยใช้เส้นทางผ่านด่านชายแดน Belahiya-Sunauli เชิญท่านลงจากรถเพื่อดำเนินการสแกนลายนิ้วมือและลงตราออกจากประเทศเนปาล จากนั้นผ่านขั้นตอนตรวจคนเข้า-ออกเมืองและพิธีการข้ามพรมแดนจากประเทศเนปาลเข้าสู่ประเทศอินเดีย หมายเหตุ: การเดินทางผ่านด่านชายแดน Belahiya-Sunauli มีขั้นตอนตรวจคนเข้าเมืองและพิธีการข้ามพรมแดนจากประเทศเนปาลเข้าสู่ประเทศอินเดีย ทั้งนี้ระยะเวลาอาจเปลี่ยนแปลงได้ตามสภาพการจราจรและระยะเวลาในการดำเนินพิธีการตรวจคนเข้าเมืองบริเวณชายแดน และเวลาท้องถิ่นของประเทศอินเดียช้ากว่าประเทศไทย 1 ชั่วโมง 30 นาที และช้ากว่าเวลาท้องถิ่นของประเทศเนปาล 15 นาที กรุณาปรับนาฬิกาให้ตรงกับเวลาท้องถิ่นของแต่ละประเทศเมื่อเดินทางถึง

เย็น **รับประทานอาหารเย็น ณ ห้องอาหารของโรงแรม (13)**

ที่พัก **PLATINUM HOTEL / TULIP INN HOTEL / SHANTI METTA HOTEL หรือเทียบเท่าระดับ 4 ดาว**

วันที่หก	วัดเชตวันมหาวิหาร – ต้นอานันทโพธิ์ – คันธกุฎี – โกสัมพีกุฎี – องคุลิมาลสถูป เมืองพาราณสี (เช้า/กลางวัน/เย็น)

เช้า **รับประทานอาหารเช้า ณ ห้องอาหารของโรงแรม (14)**

นำท่านเดินทางสู่ **วัดเชตวันมหาวิหาร** (Jetavana) โบราณสถานสำคัญทางพระพุทธศาสนาแห่งเมืองสาวัตถี ซึ่งสร้างขึ้นโดยอนาถบิณฑิกเศรษฐี(สุทัตตะ)ผู้เลื่อมใสในพระพุทธศาสนาและได้ถวายสวนเชตวันเป็นพระอารามสำหรับพระพุทธเจ้าและพระสงฆ์ โดยพระพุทธเจ้าเสด็จมาประทับจำพรรษาที่นี่หลายพรรษา ภายในบริเวณโบราณสถานมี **ต้นอานันทโพธิ์** (Ananda Bodhi Tree) ซึ่งตามคัมภีร์กล่าวว่าอนาถบิณฑิกเศรษฐีได้ขอให้มีต้นโพธิ์ไว้สำหรับสักการะในช่วงที่พระพุทธเจ้าเสด็จไปเผยแผ่พระธรรมยังสถานที่อื่น จึงมีการนำหน่อจากต้นโพธิ์ที่พุทธค

ยามาปลูกบริเวณประตูทางเข้าเชตวัน และต่อมาเรียกว่า อานันทโพธิ์ ตามชื่อพระอานนท์ ผู้มีส่วนเกี่ยวข้องกับการปลูกต้นโพธิ์ดังกล่าว...จากนั้นชม **คันธกุฎี** (Gandhakuti) หรือเรือนหอม ซึ่งเป็นสถานที่ประทับของพระพุทธเจ้าในเชตวัน โดยซากที่ปรากฏในปัจจุบันเป็นฐานและโครงสร้างก่ออิฐของอาคารในยุคหลัง ซึ่งนักโบราณคดีระบุว่าเป็นบริเวณของคันธกุฎีเดิม และชม **โกสัมพีกุฎี**(Kosambi Kuti) อีกหนึ่งกุฏิที่ประทับของพระพุทธเจ้า โดยเชื่อว่าเป็นสถานที่สำหรับประทับพักผ่อนและปฏิบัติธรรม ปัจจุบันเหลือเป็นฐานอาคารก่ออิฐโบราณ และด้านหน้ามีแนวฐานอิฐที่เชื่อมโยงกับ จงกรม ทางเดินสำหรับการเดินจงกรมของพระพุทธเจ้า

นำท่านเดินทางสู่ **องคุลิมาลสถูป** (Angulimal stupa)โบราณสถานสำคัญที่ได้รับการระบุว่าเกี่ยวข้องกับองคุลิมาลตามบันทึกของจีนฟาเหียนและเหี้ยนจัง ปัจจุบันเหลือเป็นโครงสร้างสถูปก่ออิฐขนาดใหญ่บนผังสี่เหลี่ยม มีลักษณะเป็นชั้นลดหลั่นคล้ายระเบียง ผ่านการก่อสร้างต่อเติมและปรับปรุงในหลายยุคสมัย โดยส่วนที่เก่าแก่ที่สุดนักโบราณคดีระบุว่าอาจอยู่ในสมัยกุษาณะ

กลางวัน **🍽 รับประทานอาหารกลางวัน ณ ห้องอาหารของโรงแรม (15)**

บ่าย นำท่านเดินทางสู่ **เมืองพาราณสี** (Varanasi) (ใช้เวลาเดินทางประมาณ 6-7 ชั่วโมง) เมืองโบราณริมแม่น้ำคงคา หนึ่งในเมืองสำคัญทางศาสนาและวัฒนธรรมที่มีประวัติศาสตร์ยาวนาน เป็นศูนย์กลางด้านศาสนา การศึกษา ปรัชญา ศิลปวัฒนธรรม และการแสวงบุญมาอย่างต่อเนื่อง

เย็น **🍽 รับประทานอาหารเย็น ณ ห้องอาหารของโรงแรม (16)**

ที่พัก **PINNACLE INN HOTEL / HOLIDAY HEIGHTS HOTEL / HHW SARNATH HOTEL หรือเทียบเท่า ระดับ 4 ดาว**

วันที่เจ็ด ล่องเรือชมวิวแม่น้ำคงคา – เมืองสารนาถ – ธรรมราชิกสถูป – ธรรมเมกข์สถูป เสาอโศก – พิพิธภัณฑ์สารนาถ – มูลคันธกุฎีวิหาร – เมืองพุทธคยา

🍽 (เช้า/กลางวัน/เย็น)

นำท่าน **ล่องเรือชมวิวแม่น้ำคงคา**(Ganges river) สัมผัสบรรยากาศยามเช้าของเมืองพาราณสี เมืองศักดิ์สิทธิ์ริมฝั่งแม่น้ำคงคา ซึ่งแม่น้ำสายสำคัญแห่งนี้เป็นศูนย์กลางของศาสนาและวิถีชีวิต ชมทัศนียภาพของท่าน้ำที่เรียงรายตลอดริมฝั่งแม่น้ำ พร้อมชมแสงแรกของวันเหนือสายน้ำและวิถีชีวิตของผู้คนในยามเช้า ให้ท่านร่วมลอยกระทงบูชาเพื่อสักการะบูชาพระศิวะตามความเชื่อ

พร้อมล่องเรือผ่านชม ท่าน้ำมณิกรรณิกา หนึ่งในท่าน้ำสำคัญ ซึ่งเป็นสถานที่ประกอบพิธีฌาปนกิจศพตามธรรมเนียมฮินดู โดยตามความเชื่อของชาวฮินดูกองไฟสำหรับฌาปนกิจ ณ ท่าน้ำแห่งนี้มีการจุดไฟอย่างต่อเนื่องมาเป็นเวลายาวนานนับพันปี

เช้า **🍽 รับประทานอาหารเช้า ณ ห้องอาหารของโรงแรม (17)**

นำท่านเดินทางสู่ **เมืองสารนาถ** (Sarnath) หนึ่งในสังเวชนียสถานสำคัญ เป็นสถานที่ที่พระพุทธเจ้าทรงแสดงปฐมเทศนาและเป็นสถานที่พระสังฆรัตนะถือกำเนิดขึ้น...เดินทางไปยังโบราณสถานสารนาถ เป็นสถานที่ซึ่งตามพุทธประวัติพระพุทธเจ้าทรงแสดงปฐมเทศนาแก่ปัญจวัคคีย์ทั้ง 5 รูป ภายหลังตรัสรู้ ณ พุทธคยา โดยทรงแสดงธัมมจักกัปปวัตตนสูตร ซึ่งถือเป็นการประกาศพระธรรมครั้งแรก...นำท่านชม **ธรรมราชิกสถูป** (Dharmarajika Stupa) ซากโบราณสถานสำคัญ มีความเกี่ยวข้องกับพระเจ้าอโศกมหาราชและธรรมเนียมการสร้างสถูปเพื่อประดิษฐานพระบรมสารีริกธาตุของพระพุทธเจ้า ปัจจุบันเหลือเพียงส่วนฐานและซากโครงสร้างจากการก่อสร้างในอดีต...นำท่านชม **ธรรมเมกข์สถูป** (Dhamek Stupa) เป็นอนุสรณ์ที่เกี่ยวเนื่องกับสถานที่ที่พระพุทธเจ้าทรงแสดงปฐมเทศนาแก่ปัญจวัคคีย์ทั้ง 5 รูป หลังตรัสรู้ องค์

สถูปมีลักษณะทรงกระบอกขนาดใหญ่ สูงประมาณ 43.6 เมตร และมีเส้นผ่านศูนย์กลางประมาณ 28 เมตร ก่อสร้างด้วยอิฐและหิน โดยบริเวณส่วนล่างประดับด้วยลวดลายแกะสลักอันวิจิตรในศิลปกรรมยุคคุปตะ...นำท่านชมซาก **เสาอโศก** (Ashoka Pillar) สร้างขึ้นในสมัยพระเจ้าอโศกมหาราช เดิมเสาอโศกแห่งนี้มีหัวเสารูปสิงห์ 4 ตัว ประดิษฐานอยู่ด้านบน ปัจจุบันบริเวณโบราณสถานเหลือส่วนฐานและชิ้นส่วนของเสาที่หัก ส่วนหัวสิงห์องค์จริงได้เก็บไว้ที่พิพิธภัณฑ์

นำท่านชม**พิพิธภัณฑ์สารนาถ**(Sarnath Archaeological Museum)เป็นพิพิธภัณฑ์ที่เก่าแก่ที่สุดของอินเดียก่อตั้งขึ้นในปีค.ศ.1905 และเปิดให้เข้าชมในปีค.ศ.1910 ภายในจัดแสดงโบราณวัตถุและประติมากรรมที่ขุดค้นพบจากสารนาถและพื้นที่โดยรอบ รวมถึงพระพุทธรูป จารึก หัวสิงห์องค์จริงโดย Lion Capital of Ashoka เป็นต้นแบบของตราแผ่นดินอินเดียในปัจจุบัน

นำท่านชม **มูลคันธกุฎีวิหาร** (Mulagandha Kuti Vihara) พระวิหารพุทธสร้างโดยมหาโพธิสมาคมแห่งอินเดีย เปิดอย่างเป็นทางการในปีค.ศ.1931 โดยสร้างขึ้นใกล้บริเวณที่เชื่อว่าเป็นที่ตั้งของมูลคันธกุฎีโบราณ ซึ่งเกี่ยวเนื่องกับสถานที่ประทับของพระพุทธเจ้าในสมัยพุทธกาล ภายในวิหารประดิษฐานพระพุทธรูปและมีจิตรกรรมฝาผนังอันงดงาม ถ่ายทอดเรื่องราวจากพระพุทธประวัติ นอกจากนี้บริเวณวิหารยังมีต้นโพธิ์ที่สืบสายจากต้นพระศรีมหาโพธิ์แห่งศรีลังกา เป็นสถานที่สำคัญสำหรับพุทธศาสนิกชนจากทั่วโลกในการสักการะและปฏิบัติธรรม

กลางวัน 🍽 **รับประทานอาหารกลางวัน ณ ห้องอาหารของโรงแรม (18)**

บ่าย นำท่านเดินทางกลับสู่ **เมืองพุทธคยา** (Bodhgaya) (ใช้เวลาเดินทางประมาณ 5-6 ชั่วโมง)

เย็น 🍽 **รับประทานอาหารเย็น ณ ภัตตาคาร (19)**

พิเศษ! เมนูอาหารไทย ณ THAI SPICE SEAFOOD CUISINE

ที่พัก **DHAMMA GRAND HOTEL / ANAND INTL HOTEL หรือเทียบเท่า ระดับ 4 ดาว**

วันที่แปด สุชาตาสถูป – แม่น้ำเนรัญชรา 🍽 (เช้า/กลางวัน/-)
ท่าอากาศยานนานาชาติกายา – ท่าอากาศยานนานาชาติสุวรรณภูมิ

เช้า 🍽 **รับประทานอาหารเช้า ณ ห้องอาหารของโรงแรม (20)**

นำท่านเดินทางสู่ **สุชาตาสถูป** (Sujata Stupa) เป็นสถานที่สำคัญที่นางสุชาดา ผู้ถวายข้าวปายาสแด่พระโพธิสัตว์สิทธัตถะในช่วงก่อนตรัสรู้ เหตุการณ์ดังกล่าวถือเป็นส่วนสำคัญของพุทธประวัติ...จากนั้นนำท่านชม **แม่น้ำเนรัญชรา** (Niranjana River) แม่น้ำสายสำคัญที่เกี่ยวข้องกับพุทธประวัติ ปัจจุบันเป็นที่รู้จักในชื่อแม่น้ำฟัลกู โดยมีความเกี่ยวเนื่องกับเหตุการณ์ก่อนการตรัสรู้ของพระพุทธเจ้า บริเวณริมแม่น้ำเป็นพื้นที่ที่เชื่อมโยงกับเรื่องราวของนางสุชาดาผู้ถวายข้าวปายาส และพระองค์เสด็จมายังแม่น้ำเนรัญชรา และทรงลอยถาดทองที่ใช้เสวยข้าวปายาสลงในแม่น้ำ พร้อมทรงตั้งพระอธิษฐาน โดยถาดทองได้ลอยทวนกระแสน้ำ อันถือเป็นนิมิตสำคัญก่อนการตรัสรู้ พระองค์จึงทรงดำเนินตามมัชฌิมาปฏิปทา ก่อนเสด็จตรัสรู้เป็นพระสัมมาสัมพุทธเจ้า

กลางวัน 🍽 **รับประทานอาหารกลางวัน ณ ภัตตาคาร (21)**

พิเศษ! เมนูอาหารไทย ณ THAI SPICE SEAFOOD CUISINE

ได้เวลาสมควรนำท่านเดินทางสู่ **ท่าอากาศยานนานาชาติกายา** เพื่อเดินทางกลับประเทศไทย

13.15 น. ออกเดินทางกลับสู่ **ประเทศไทย** โดยสายการบิน **IndiGo Airlines** เที่ยวบินที่ **6E 1083**

ไม่มีบริการอาหารบนเครื่องบิน

17.50 น. เดินทางถึง **ท่าอากาศยานนานาชาติสุวรรณภูมิ** โดยสวัสดิภาพ พร้อมความประทับใจ

****

หมายเหตุ : โปรแกรมอาจมีการสลับวันหรือเปลี่ยนแปลงไปตามความเหมาะสมโดยไม่แจ้งให้ทราบล่วงหน้าขึ้นอยู่กับตามสถานการณ์ท้องถิ่น สถานที่ท่องเที่ยว เทศกาล หรือ สภาพอากาศ ณ เวลานั้น ทั้งนี้การเปลี่ยนแปลงทางบริษัทจะคำนึงถึงประโยชน์และความปลอดภัยของทุกท่านเป็นหลักสำคัญ

อัตราค่าบริการนี้รวม

- ค่าตั๋วเครื่องบินชั้นประหยัดประเภทกรุ๊ป เดินทางไป-กลับพร้อมคณะ (กระเป๋าสัมภาระโหลดใต้ท้องเครื่องท่านละ1 ใบ น้ำหนักไม่เกิน 20 กิโลกรัม และ ถือขึ้นเครื่องได้ 1 ใบ น้ำหนักไม่เกิน 7 กิโลกรัม)
- ค่าโรงแรมที่พักตามที่ระบุในรายการทัวร์
- ค่าอาหารตามที่ระบุในรายการทัวร์ (ขอสงวนสิทธิ์การสลับมื้ออาหาร หรือ เปลี่ยนแปลงเมนูอาหารตามสถานการณ์)
- ค่าธรรมเนียมในการเข้าชมสถานที่ต่างๆ และ ค่ารถบัสปรับอากาศนำเที่ยวตามที่ระบุในรายการทัวร์
- ภาษีน้ำมัน และ ภาษีตั๋วทุกชนิด(ขอสงวนสิทธิ์ในการเรียกเก็บเพิ่มหากมีปรับขึ้นราคาก่อนวันเดินทาง)
- ประกันอุบัติเหตุ ค่ารักษาพยาบาล วงเงินไม่เกิน 500,000 บาท และ วงเงินประกันชีวิตไม่เกิน 1,000,000บาท (เงื่อนไขเป็นไปตามที่กรมธรรม์กำหนด)

อัตราค่าบริการนี้ไม่รวม

- ค่าธรรมเนียมออกหนังสือเดินทางไทย หรือค่าธรรมเนียมสำหรับผู้ที่ถือหนังสือเดินทางต่างชาติ (หากมีการเรียกเก็บเพิ่ม)
- ค่าใช้จ่ายส่วนตัวอื่นๆ ที่ไม่ได้ระบุไว้ในรายการทัวร์
- ค่าส่วนต่างน้ำหนักกระเป๋าเดินทาง กรณีที่เกินกว่าสายการบินกำหนด
- ค่าใช้จ่ายอันเกิดจากความล่าช้าของสายการบิน อุบัติภัยธรรมชาติ การประท้วง การก่อจลาจล การนัดหยุดงาน ซึ่งอยู่นอกเหนือจากความควบคุมของบริษัทฯ
- ค่าใช้จ่ายเพิ่มเติม หากหน่วยงานรัฐบาลไทย/อินเดีย/เนปาล มีการปรับเปลี่ยนข้อตกลงเกี่ยวกับการกักตัว หรือ ขอเรียกตรวจโรคเพิ่มเติม
- ค่าทิป พนักงานขับรถ , มัคคุเทศก์ท้องถิ่น ท่านละ 2,500 บาท/ทริป/ลูกทัวร์ 1 ท่าน
  ค่าทิปหัวหน้าทัวร์ ท่านสามารถพิจารณาตามความพึงพอใจ

- ✘ ภาษีมูลค่าเพิ่ม (VAT 7 %) และ ภาษีหัก ณ ที่จ่าย 3 %
- ✘ ค่าธรรมเนียมการขอวีซ่าประเทศอินเดีย หากมีการกลับมาเรียกเก็บตามปกติ
- ✘ ค่าภาษีน้ำมัน ที่สายการบินเรียกเก็บเพิ่ม ภายหลังจากทางบริษัทฯได้ออกตั๋วเครื่องบินไปแล้ว

เงื่อนไขการสำรองที่นั่งและการยกเลิกทัวร์

การจองทัวร์

- กรุณาจองทัวร์ล่วงหน้า ก่อนการเดินทาง พร้อมชำระมัดจำ ท่านละ 10,000 บาท ทันที ส่วนที่เหลือชำระเต็มจำนวนไม่น้อยกว่า 31 วันก่อนวันเดินทาง หากไม่ชำระภายในระยะเวลาดังกล่าว บริษัทฯ ขอสงวนสิทธิ์ถือว่าท่าน ยกเลิกการเดินทางโดยอัตโนมัติ
- **กรณีราคาทัวร์โปรโมชั่น ราคาทัวร์พิเศษ ต้องชำระค่าทัวร์เต็มจำนวน 100% เท่านั้น**
- **บริษัทฯ ขอสงวนสิทธิ์ไม่รับผู้เดินทางประเภททารก (INFANT) อายุไม่เกิน 2 ปี ณ วันเดินทางกลับ เข้าร่วมรายการทัวร์นี้**

กรณียกเลิก

- ยกเลิกก่อนวันเดินทาง 45 วันขึ้นไป บริษัทฯ คืนเงินค่ามัดจำทั้งหมด โดยหักค่าใช้จ่ายที่เกิดขึ้นจริง อาทิ ค่าตั๋วเครื่องบิน ค่าโรงแรม ค่าพาหนะ ฯลฯ
- ยกเลิกก่อนวันเดินทางน้อยกว่า 45 วัน บริษัทฯ จะหักค่าทัวร์ 50% จากราคาขาย และหักค่าใช้จ่ายที่เกิดขึ้นจริง อาทิ ค่าตั๋วเครื่องบิน ค่าโรงแรม ค่าพาหนะ ฯลฯ
- ยกเลิกก่อนวันเดินทางตั้งแต่ 30 วันลงมา บริษัทฯ ขอสงวนสิทธิ์ ไม่คืนค่าทัวร์ทั้งหมด ไม่ว่ากรณีใด ๆ ทั้งสิ้น

การจองทัวร์ : ช่วงวันหยุดเทศกาล , วันหยุดยาว หรือ ทัวร์โปรโมชั่น

- กรุณาทำการจองทัวร์ล่วงหน้าก่อนวันเดินทาง พร้อมชำระมัดจำ ท่านละ 15,000 บาท ทันที ส่วนที่เหลือชำระเต็มจำนวนไม่น้อยกว่า 35 วันก่อนวันเดินทาง หากไม่ชำระภายในระยะเวลาดังกล่าว บริษัทฯ ขอสงวนสิทธิ์ ถือว่าท่านยกเลิกการเดินทางโดยอัตโนมัติ
- **กรณีราคาทัวร์โปรโมชั่น ราคาทัวร์พิเศษ ต้องชำระค่าทัวร์เต็มจำนวน 100% เท่านั้น**

กรณียกเลิก : ช่วงวันหยุดเทศกาล , วันหยุดยาว หรือ ทัวร์โปรโมชั่น

- ยกเลิกก่อนวันเดินทาง 60 วันขึ้นไป บริษัทฯ คืนเงินมัดจำทั้งหมด โดยหักค่าใช้จ่ายที่เกิดขึ้นจริง อาทิ ค่าตั๋วเครื่องบิน ค่าโรงแรม ค่าพาหนะ ฯลฯ
- ยกเลิกก่อนวันเดินทางน้อยกว่า 60 วัน บริษัทฯ หักค่าทัวร์ 50% จากราคาขาย และหักค่าใช้จ่ายที่เกิดขึ้นจริง อาทิ ค่าตั๋วเครื่องบิน ค่าโรงแรม ค่าพาหนะ ฯลฯ
- ยกเลิกก่อนวันเดินทางตั้งแต่ 45 วันลงมา บริษัทฯ ขอสงวนสิทธิ์ ไม่คืนค่าทัวร์ทั้งหมด ไม่ว่ากรณีใด ๆ ทั้งสิ้น

กรณีเจ็บป่วย

- กรณีเจ็บป่วย จนไม่สามารถเดินทางได้ ผู้เดินทางต้องยื่นหลักฐานพร้อมใบรับรองแพทย์ประกอบเพื่อใช้ในการยื่นขอยกเลิก หรือเลื่อนการเดินทาง กับสายการบินและหน่วยงานที่เกี่ยวข้อง ทั้งนี้ขึ้นอยู่กับการพิจารณาของสายการบิน และหน่วยงานที่เกี่ยวข้องเป็นสำคัญ หากมีค่าใช้จ่ายเพิ่มเติมเกิดขึ้น ผู้เดินทางต้องเป็นผู้รับผิดชอบค่าใช้จ่ายดังกล่าวเอง
- ในกรณีเจ็บป่วยกะทันหันและแจ้งล่วงหน้าเพียง10 วัน ทางบริษัทฯขอสงวนสิทธิ์ ไม่คืนเงินทุกกรณี

เงื่อนไขรายละเอียดเพิ่มเติม

- บริษัทฯ ขอสงวนสิทธิ์ในการเปลี่ยนแปลงโปรแกรมทัวร์ในทุกกรณีหากเกิดเหตุสุดวิสัย
- เที่ยวบิน ราคา และรายการท่องเที่ยว สามารถเปลี่ยนแปลงได้ตามความเหมาะสม โดยคำนึงถึงผลประโยชน์ของผู้เดินทางเป็นสำคัญ

- บริษัทฯ จะไม่รับผิดชอบใดๆ กรณีเกิดความล่าช้าของสายการบิน สายการบินยกเลิกเที่ยวบิน การประท้วง การนัดหยุดงาน การก่อจลาจล หรือกรณีที่ผู้เดินทางถูกปฏิเสธการเข้าหรือออกเมือง จากเจ้าหน้าที่ตรวจคนเข้าเมือง หรือเจ้าหน้าที่กรมแรงงาน ทั้งจากประเทศไทยและต่างประเทศ ซึ่งอยู่นอกเหนือความรับผิดชอบของบริษัทฯ รวมถึงเหตุภัยพิบัติทางธรรมชาติ (ลูกค้าต้องยอมรับเงื่อนไขนี้ ในกรณีเกิดเหตุสุดวิสัยบริษัทฯ ขอสงวนสิทธิ์ปรับเปลี่ยนโปรแกรมตามความเหมาะสม)
- บริษัทฯจะไม่รับผิดชอบใดๆ ทั้งสิ้น หากผู้เดินทางประสบเหตุฉุกเฉินจากโรคประจำตัวซึ่งไม่ได้เกิดจากอุบัติเหตุในรายการท่องเที่ยว(ลูกค้าต้องยอมรับเงื่อนไขนี้ในกรณีเกิดเหตุสุดวิสัยที่อยู่นอกเหนือความรับผิดชอบของบริษัทฯ)
- บริษัทฯจะไม่รับผิดชอบชดเชยคืนเงินใดๆทั้งสิ้น หากท่านใช้บริการของบริษัทฯไม่ครบถ้วน เช่น ไม่เข้าร่วมชมบางรายการ หรือไม่รับประทานอาหารบางมื้อ เนื่องจากค่าใช้จ่ายทั้งหมดได้ชำระแบบเหมาจ่ายกับตัวแทนต่างประเทศแล้ว
- บริษัทฯ จะไม่รับผิดชอบใดๆทั้งสิ้น ในกรณีสิ่งของสูญหายจากการโจรกรรมหรืออุบัติเหตุที่เกิดจากความประมาทของนักท่องเที่ยวเอง รวมถึงกรณีกระเป๋าเดินทางสูญหายหรือชำรุดจากสายการบิน
- กรณีตรวจคนเข้าเมืองทั้งที่ภายในประเทศไทย และ ต่างประเทศ ถูกปฏิเสธมิให้เดินทางออก หรือเข้า ประเทศที่ระบุในรายการเดินทาง บริษัทฯ ขอสงวนสิทธิ์ ไม่คืนเงินค่าทัวร์ในทุกกรณี
- ตั๋วเครื่องบินเป็นตั๋วราคาพิเศษ กรณีท่านไม่เดินทางพร้อมคณะ จะไม่สามารถเลื่อนวันเดินทาง คืนเงิน หรือเปลี่ยนชื่อผู้โดยสารได้ หากมีการปรับราคาตั๋วตามอัตราค่าน้ำมันหรือค่าเงินแลกเปลี่ยน บริษัทฯ ขอสงวนสิทธิ์ในการปรับราคาตั๋วดังกล่าว
- เมื่อท่านชำระเงินแล้วไม่ว่าจะทั้งหมดหรือบางส่วน ผ่านตัวแทนหรือชำระตรงกับบริษัทฯ ถือว่าท่านยอมรับเงื่อนไขและข้อตกลงทั้งหมดที่ระบุไว้ในรายการทัวร์ข้างต้น
- สำหรับกรุ๊ปเดินทางในช่วงวันหยุด หรือ เทศกาล ที่ต้องการันตีมัดจำที่นั่งกับสายการบิน หรือตัวแทนทั้งภายในประเทศและต่างประเทศ รวมถึงเที่ยวบินพิเศษ เช่น Charter Flight หรือ Extra Flight จะไม่มีการคืนเงินมัดจำหรือค่าทัวร์ใดๆ ทั้งสิ้น
- หนังสือเดินทาง(Passport) ต้องไม่มีการชำรุด เปียกน้ำ ขีดเขียน หรือตราปั๊มลายการ์ตูนที่ไม่ใช่ตราประทับอย่างเป็นทางการของเจ้าหน้าที่ตรวจคนเข้าเมือง กรุณาตรวจสอบหนังสือเดินทางของท่านก่อนการเดินทางหากถูกเจ้าหน้าที่ปฏิเสธการเข้า-ออกเมือง บริษัทฯจะไม่รับผิดชอบใดๆทั้งสิ้น

- กรณีใช้หนังสือเดินทางราชการ(เล่มสีน้ำเงิน) เพื่อการท่องเที่ยวกับคณะทัวร์ หากถูกปฏิเสธการเข้า-ออกประเทศ ไม่ว่าจะกรณีใด บริษัทฯขอสงวนสิทธิ์ไม่คืนค่าทัวร์และไม่รับผิดชอบใดๆทั้งสิ้น
- กรณีมี “คดีความ” ที่ไม่อนุญาตให้เดินทางออกนอกประเทศ โปรดตรวจสอบก่อนการจองทัวร์ หากไม่สามารถเดินทางได้ ซึ่งอยู่นอกเหนือการควบคุมของบริษัทฯ จะไม่รับผิดชอบใดๆทั้งสิ้น
- กรณี “หญิงตั้งครรภ์” ท่านต้องมีใบรับรองแพทย์ที่ระบุว่าสามารถเดินทางได้รวมถึงระบุอายุครรภ์ที่ชัดเจน บริษัทฯขอสงวนสิทธิ์ไม่รับผิดชอบใดๆในกรณีที่เกิดปัญหาด้านสุขภาพที่เกี่ยวข้อง ซึ่งอยู่นอกเหนือการควบคุมของบริษัทฯ
- ห้องพักแต่ละโรงแรมมีลักษณะแตกต่างกัน ได้แก่ ห้องพักเดี่ยว (Single), ห้องพักคู่ (Twin), ห้องเตียงเดี่ยว(Double) และห้องพักแบบ 3 ท่าน (Triple Room) โดยห้องพักแต่ละประเภทอาจจะไม่ติดกัน และบางโรงแรมอาจไม่มีห้องพักแบบ 3 ท่าน ซึ่งอาจเป็น 1 เตียงใหญ่ กับ 1 เตียงเสริมแทน
  - กรณีห้องพัก แบบ Twin Bed (เตียงเดี่ยว 2 เตียง) หากโรงแรมไม่มีหรือเต็ม บริษัทขอปรับเป็นห้อง Double Bed (เตียงเดี่ยวใหญ่ 1 เตียง) โดยไม่ต้องแจ้งให้ทราบล่วงหน้า
  - กรณีห้องพักแบบ Double Bed (เตียงเดี่ยวใหญ่ 1 เตียง) หากโรงแรมไม่มีหรือเต็ม บริษัทขอปรับเป็นห้องพัก แบบ Twin Bed (เตียงเดี่ยว 2 เตียง) โดยไม่ต้อง แจ้งให้ทราบล่วงหน้า
  - กรณีพักแบบ Triple Room (พัก 3 ท่าน 1 ห้อง) ท่านที่ 3 อาจใช้เตียงเสริม (Extra Bed) หรือโซฟาเบด (Sofa Bed) หรือฟูกเสริม ทั้งนี้ขึ้นอยู่กับรูปแบบของการจัดห้องพักแต่ละโรงแรม
- กรณีผู้เดินทางเป็นชาวอิสลาม , ไม่รับประทานเนื้อสัตว์ , ทานมังสวิรัติ หรือ แพ้อาหารบางประเภท กรุณาแจ้งเจ้าหน้าที่ล่วงหน้าเป็นกรณีพิเศษ
- กรณีผู้เดินทางต้องการความช่วยเหลือพิเศษ เช่น ต้องการใช้รถเข็นในสนามบิน (วีลแชร์) กรุณาแจ้งบริษัทฯ อย่างน้อย 5-7 วันก่อนการเดินทาง มิฉะนั้นจะไม่สามารถจัดเตรียมล่วงหน้าได้
- ภาพที่ใช้ในโปรแกรมเป็นภาพเพื่อการโฆษณาเท่านั้น

ก่อนตัดสินใจจองทัวร์ กรุณาอ่านเงื่อนไขการเดินทางและรายการทัวร์ทุกหน้าอย่างละเอียด เพื่อประโยชน์ของท่านเอง ทางบริษัทฯ จะถือว่าท่านรับทราบและยอมรับในเงื่อนไขต่างๆ ที่ระบุไว้ในรายการทัวร์ทั้งหมดแล้ว

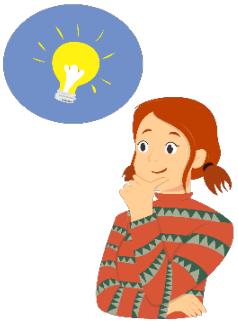

การขอวีซ่าอินเดีย (e-Visa Tourist)

- การยื่นขอวีซ่าอินเดียแบบออนไลน์e-Tourist Visa ผู้เดินทางไม่จำเป็นต้องเดินทางไปแสดงตัวที่สถานทูต โดยสามารถยื่นคำร้องแบบออนไลน์ แนบสำเนาหน้าพาสปอร์ต รูปถ่าย และกรอกข้อมูลให้ครบถ้วน
- สำหรับผู้ถือหนังสือเดินทางธรรมดาของไทย ปัจจุบันรัฐบาลอินเดียมีมาตรการ ยกเว้นค่าธรรมเนียมวีซ่าสำหรับ 30-day e-Tourist Visa แบบ Double Entry โดยมีผลถึงวันที่ 31 ธันวาคม 2570 ทั้งนี้ผู้เดินทางยังคงต้องยื่นขอ e-Tourist Visa ทางออนไลน์และได้รับอนุมัติก่อนเดินทางเข้าประเทศอินเดีย สามารถยื่นคำร้องล่วงหน้าสูงสุด 120 วัน และอย่างน้อย 4 วันก่อนวันเดินทาง ตามหลักเกณฑ์ของระบบ e-Visa

1. กรณีผู้เดินทาง ไม่เข้าเงื่อนไขการขอ e-Tourist Visa หรือไม่สามารถยื่นขอวีซ่าผ่านระบบออนไลน์ได้ อาจจำเป็นต้องดำเนินการขอวีซ่าประเภทอื่นตามที่หน่วยงานอินเดียกำหนด โดยมีค่าใช้จ่ายเพิ่มเติม ท่านละ 4,000 บาท ซึ่งไม่รวมอยู่ในค่าทัวร์ ทั้งนี้ ผู้เดินทางต้องจัดเตรียมเอกสารส่วนบุคคลเพิ่มเติมตามที่สถานทูตหรือหน่วยงานที่เกี่ยวข้องกำหนด โดยค่าใช้จ่ายและเงื่อนไขการขอวีซ่าอาจเปลี่ยนแปลงได้ตามประกาศของหน่วยงานที่เกี่ยวข้อง
2. หากท่าน เคยถูกปฏิเสธการขอวีซ่า มาก่อน กรุณาแจ้งเจ้าหน้าที่ให้ทราบ ก่อนการจองทัวร์ เพื่อดำเนินการตรวจสอบและแจ้งเอกสารเพิ่มเติมที่อาจจำเป็นสำหรับการยื่นขอวีซ่าในครั้งนี้ ทั้งนี้ การเคยถูกปฏิเสธวีซ่าอาจมีผลต่อการพิจารณาคำร้องครั้งต่อไป
3. การพิจารณาอนุมัติวีซ่าเป็น ดุลพินิจของหน่วยงานตรวจคนเข้าเมือง/หน่วยงานผู้มีอำนาจของประเทศอินเดีย บริษัทฯ เป็นเพียงผู้ดำเนินการด้านเอกสารและอำนวยความสะดวกในการยื่นคำร้องเท่านั้น การยื่นคำร้องไม่ได้เป็นการรับประกันว่าจะได้รับอนุมัติวีซ่า
4. บริษัทฯ จะดำเนินการยื่นคำร้องตามกำหนดเวลาที่เหมาะสม โดยผู้เดินทางต้องส่งข้อมูลและเอกสารให้ครบถ้วนตามที่บริษัทฯ กำหนด ทั้งนี้ ระยะเวลาการพิจารณาอาจแตกต่างกันไปในแต่ละกรณี และอาจมีการขอเอกสารหรือข้อมูลเพิ่มเติมจากหน่วยงานผู้พิจารณา
5. กรณีวีซ่าล่าช้า ถูกปฏิเสธ หรือมีค่าใช้จ่ายเพิ่มเติมจากการดำเนินการตามข้อกำหนดของหน่วยงานที่เกี่ยวข้อง บริษัทฯ ขอสงวนสิทธิ์เรียกเก็บค่าใช้จ่ายเพิ่มเติมตาม ค่าใช้จ่ายที่เกิดขึ้นจริง โดยจะแจ้งให้ผู้เดินทางทราบตามความเหมาะสม เงื่อนไข ระยะเวลา และค่าธรรมเนียมวีซ่าอาจมีการเปลี่ยนแปลงตามประกาศของรัฐบาลอินเดีย บริษัทฯ ขอสงวนสิทธิ์ในการปรับเปลี่ยนเงื่อนไขตามประกาศล่าสุด

เอกสารการยื่นวีซ่าอินเดียแบบท่องเที่ยว ONLINE E-VISA

1. **หนังสือเดินทาง (Passport)**
   - หนังสือเดินทางต้องมีอายุเหลือ ไม่น้อยกว่า 6 เดือน ณ วันที่ยื่นขอ e-Visa และต้องมีหน้าว่างสำหรับประทับตราอย่างน้อย 2 หน้า
   - สแกนหน้าข้อมูลหนังสือเดินทาง ที่มีรูปถ่ายและรายละเอียดส่วนบุคคลให้ชัดเจน โดยจัดทำเป็นไฟล์ PDF ตามข้อกำหนดของระบบ e-Visa
2. **รูปถ่ายสี**
   - พื้นหลังสีขาวเท่านั้น ขนาด 2 X 2 นิ้ว จำนวน 1 รูป (แบบสี่เหลี่ยมจัตุรัส)
   - ไม่สวมใส่ชุดข้าราชการ หรือเสื้อเปิดไหล่ สายเดี่ยว ควรสวมใส่เสื้อทีสุภาพเรียบร้อย
   - ไม่ใสคอนแทคเลนส์ รูปภาพต้องเห็นใบหู คิ้ว และโครงหน้าให้ชัดเจน หากมีผมยาวควรทัดหูหรือรวบผมให้เรียบร้อยเพื่อไม่ให้บังใบหู
   - รูปถ่ายต้องไม่เกิน 6 เดือน และไม่เลอะหมึก
   - ไม่สวมใส่แว่นตาหรือเครื่องประดับทุกชนิด

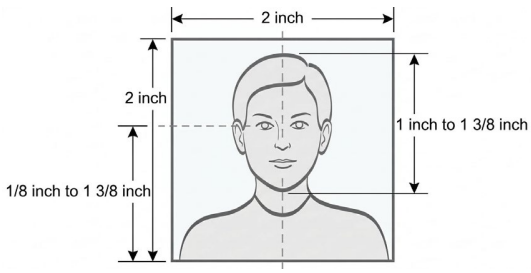

3. **เอกสารเพิ่มเติม**
   - **ท่านที่เคยเดินทางไปประเทศอินเดียกรุณาแจ้งข้อมูลการเดินทางครั้งก่อน และถ่ายสำเนาหรือภาพตราประทับการเดินทางเข้า-ออกในหนังสือเดินทางเล่มปัจจุบันแนบด้วย**
   - **หากท่านเคยเดินทางกลุ่มประเทศ SAARC (กลุ่มประเทศ บังกลาเทศ ภูฏาน เนปาล มัลดีฟส์ ปากีสถาน ศรีลังการ อัฟกานิสถาน) ในระยะเวลา 5 ปีที่ผ่านมา กรุณาระบุปีที่เดินทางให้ครบถ้วน หรือถ่ายรูปการแสตมป์เข้า-ออกประเทศนั้น ๆแนบมาให้ด้วย**
4. **แบบฟอร์มกรอกเอกสาร**
   - กรุณากรอกข้อมูลในแบบฟอร์มที่บริษัทฯ จัดเตรียมให้ ครบถ้วนและตรงตามความเป็นจริง เพื่อใช้ประกอบการยื่นคำร้องขอวีซ่า
   - กรุณาแจ้ง หมายเลขโทรศัพท์ที่สามารถติดต่อได้สะดวก และตรวจสอบให้แน่ใจว่าสามารถรับสายได้ เนื่องจากหน่วยงานผู้พิจารณาอาจติดต่อผู้เดินทางเพื่อขอข้อมูลหรือเอกสารเพิ่มเติมตามความเหมาะสม

แบบฟอร์มกรอกข้อมูลการยื่นวีซ่าออนไลน์ อินเดีย (โปรดกรอกเป็นภาษาอังกฤษ)

➢ **PASSENGER ข้อมูลผู้เดินทาง ชื่อ-นามสกุล (สะกดตรงตามเอกสารหนังสือเดินทาง)**

MR. / MRS. / MS. / MSTR. : _____

MARITAL STATUS (สถานภาพ) : ☐ **MARRIED / แต่งงาน** ☐ **SINGLE / โสด**

☐ **DIVORCED / หย่าร้าง** ☐ **MARRIED, NOT LEGALLY REGISTERED / แต่งงานไม่จดทะเบียน**

***** สำหรับสุภาพสตรีใช้คำนำหน้า MRS. ในพาสปอร์ต ต้องระบุชื่อคู่สมรส *****

SPOUSE (ชื่อ-สกุลคู่สมรส) : _____

PLACE OF BIRTH (สถานที่เกิด) : _____

NATIONALITY (สัญชาติ) : _____ **OCCUPATION (อาชีพ) :** _____

➢ **FAMILY INFORMATION (ประวัติครอบครัว)**

FATHER'S NAME / SURNAME (บิดา ชื่อ-นามสกุล) : _____

NATIONALITY (สัญชาติ) : _____ **PLACE OF BIRTH (สถานที่เกิด) :** _____

MOTHER'S NAME / SURNAME (มารดา ชื่อ-นามสกุล) : _____

NATIONALITY (สัญชาติ) : _____ **PLACE OF BIRTH (สถานที่เกิด) :** _____

➢ **PASSENGER INFORMATION (ข้อมูลผู้เดินทาง)**

RELIGION (ศาสนา) : _____

VISIBLE IDENTIFICATION MARKS(ตำหนิที่เด่นชัด เช่น ปาน แผลเป็น) : _____

EDUCATION (วุฒิการศึกษา) : _____

PERMANENT ADDRESS (ที่อยู่ตามบัตรประชาชน) : _____

_____

POSTAL CODE (รหัสไปรษณีย์) : _____ **PHONE (เบอร์โทร) :** _____

CURRENT ADDRESS (ที่อยู่ปัจจุบัน) : _____

_____

POSTAL CODE (รหัสไปรษณีย์) : _____ **MOBILE (เบอร์มือถือ) :** _____

➢ ท่านมี ปู่ ย่า ตา ยาย บิดา หรือมารดา ที่เป็นชาวปากีสถานหรือไม่

NAME / SURNAME (ชื่อ-นามสกุล) : _____

ID CARD (เลขบัตร) : _____ **PLACE (เมืองที่อยู่) :** _____

➢ **PROFESSION INFORMATION (ประวัติการทำงานของผู้เดินทาง)**

*** กรณีเกษียณอายุกรุณาระบุชื่อ และที่อยู่สถานที่ทำงานเก่าเนื่องจากเป็นเงื่อนไขของทางสถานทูต ***

EMPLOYER'S NAME (ชื่อสถานที่ทำงาน) : _____

POSITION (ตำแหน่ง) : _____

ADDRESS (ที่อยู่) : _____

_____

POSTAL CODE (รหัสไปรษณีย์) : _____ **PHONE (เบอร์โทร) :** _____

สำคัญมาก! ท่านเคยเดินทางเข้าประเทศอินเดียมาก่อนหรือไม่ ☐ เคย ☐ ไม่เคย

ประเภทวีซ่า : _____ วันที่เดินทางเข้าอินเดีย : _____

สนามบินที่เดินทางเข้าประเทศอินเดีย : _____

*** หรือส่งหน้าแสตมป์เดินทางเข้า-ออก และหากท่านเคยเดินทางเข้ากลุ่มประเทศ SAARC ในระยะเวลา 5 ปี ที่ผ่านมา กรุณาส่งหน้าแสตมป์เข้า-ออก แนบมาด้วย ***

ประเทศที่เคยเดินทางในเล่มพาสปอร์ตปัจจุบัน : _____

สมาชิกในครอบครัวและเบอร์ติดต่อ ที่ติดต่อได้ระหว่างที่ท่านพำนักอยู่ ณ ประเทศอินเดีย

NAME SURNAME (ชื่อ-นามสกุล) : _____

ADDESS (ที่อยู่) : _____

_____

POSTAL CODE (รหัสไปรษณีย์) : _____ **PHONE (เบอร์โทร) :** _____

ตัวอย่างการสแกนหน้าหนังสือเดินทาง กรุณาสแกนหรือถ่ายภาพหน้าที่มีรูปถ่ายและข้อมูลส่วนบุคคลให้ครบถ้วนและชัดเจน สามารถส่งเป็นไฟล์ PDF หรือ JPG/JPEG ได้ โดยภาพต้องถ่ายตรง ไม่เอียง ไม่ติดนิ้ว ไม่มีแสงสะท้อน และไม่บดบังข้อมูล

สำหรับท่านที่ไม่ผ่านการขอวีซ่าฟรีแบบอนไลน์โปรดอ่านเงื่อนไขดังนี้

- **ข้อมูลเบื้องต้นในการเตรียมเอกสารยื่นขอวีซ่าแบบติดเล่ม**

1. การอนุมัติวีซ่าเป็นดุลพินิจของสถานทูต มิใช่บริษัททัวร์ การจัดเตรียมเอกสารให้ครบถ้วนและถูกต้อง เป็นเพียงส่วนหนึ่งของการยื่นคำร้อง ไม่สามารถรับประกันว่าจะได้รับอนุมัติวีซ่า
2. กรณีท่านต้องการยื่นวีซ่าแบบติดเล่ม และจำเป็นต้องใช้พาสปอร์ตเพื่อเดินทางระหว่างการยื่นขอวีซ่า หรือ ก่อนเดินทางกับบริษัทฯ ท่านควรแจ้งให้ทางบริษัทฯ ทราบล่วงหน้าเพื่อช่วยวางแผนการขอวีซ่าของท่าน ซึ่งสถานทูตใช้เวลาในการพิจารณาวีซ่าค่อนข้างนานและอาจไม่สามารถดึงเล่มออกมาระหว่างรอการพิจารณาอนุมัติวีซ่าได้
3. สำหรับผู้เดินทางที่ศึกษาหรือทำงานอยู่ต่างประเทศ จะต้องดำเนินการเรื่องขอวีซ่าด้วยตนเองในประเทศที่ท่านพำนักหรือศึกษาอยู่เท่านั้น
4. เอกสารเบื้องต้นที่ต้องเตรียม หลังจากไม่ผ่านพิจารณาการขอวีซ่าแบบ E-Visa Online
   - 4.1. พาสปอร์ตเล่มจริง
   - 4.2. รูปถ่ายขนาด 2 X 2 นิ้ว พื้นหลังสีขาวเท่านั้น
   - 4.3. สำเนาทะเบียนบ้าน
   - 4.4. สำเนาบัตรประชาชน
   - 4.5. สถานทูตอาจขอเอกสารเพิ่มเติม อาทิ หนังสือรับรองการทำงาน รายการเดินบัญชีย้อนหลัง หรืออื่นๆ ขึ้นอยู่กับดุลพินิจของสถานทูต อาจขอให้ท่านแสดงตัวเพื่อสแกนนิ้ว
5. ในกรณีที่บริษัทฯ มีความจำเป็นที่จะต้องดำเนินการออกตั๋วเครื่องบินก่อนที่จะทราบผลการอนุมัติวีซ่าของท่าน อันเนื่องมาจากข้อกำหนดของสายการบิน (มิฉะนั้นจะไม่ได้รับยืนยันที่นั่ง) หากวีซ่าไม่ได้รับการอนุมัติ บริษัทฯ ขอสงวนสิทธิ์ในการหักค่าใช้จ่ายของตั๋วเครื่องบินที่เกิดขึ้น
6. การพิจารณาอนุมัติวีซ่าและระยะเวลาการพิจารณาขึ้นอยู่กับดุลพินิจของสถานทูตเท่านั้น บริษัทฯ มีหน้าที่เป็นเพียงผู้ประสานงานในการจัดรวบรวมเอกสารและทำการนัดหมายเพื่อดำเนินการให้เท่านั้น ไม่สามารถแทรกแซงหรือเร่งรัดกระบวนการพิจารณาการขออนุมัติวีซ่าได้ หากท่านไม่ได้รับการอนุมัติวีซ่าและมีค่าใช้จ่ายต่างๆที่เกิดขึ้นจริง เช่น ค่าตั๋วเครื่องบิน ค่าที่พัก ค่าเข้าชมสถานที่ ค่าวีซ่า ค่าดำเนินการ หรือค่าใช้จ่ายต่างๆ ทางบริษัทขอสงวนสิทธิ์ในการไม่คืนเงินค่าทัวร์ทุกกรณี