บริษัท โพเมโล่ ทริป ทราเวล จำกัด

Pomelo Trip Travel Company Limited

ใบอนุญาตประกอบธุรกิจนำเที่ยว 11/13493

198/262 หมู่บ้านพลีโน่ ดอนเมือง-สรงประภา ซอย สรงประภา30 ถนน สรงประภา แขวงสีกัน เขตดอนเมือง กทม 10210

เบอร์โทร : 099-289-6141 / 094-413-6287 facebook: Pomelo Trip Travel www.PomeloTrip.com

- ✅ ล่องเรือชมพระแกะสลักหินหลวงพ่อโตเล่อซาน
- ✅ ดื่มด่ำบรรยากาศเมืองโบราณหลี่จวงยามค่ำคืน
- ✅ เปิดประสบการณ์สุดอลังการล่องเรือแม่น้ำใต้ดิน ถ้ำเทียนฉวน
- ✅ ชมความงามทะเลดอกไม้ 4 ฤดู สวนดอกไม้ม่านฮัว
- ✅ ถ่ายรูปสุดชิคที่ ตึกแฝดเทียนฟู่ และ น้ำพุไม้ไผ่ SKP GLOBAL CENTER
- ✅ ถ่ายรูปคู่แพนด้ายักษ์ปีกตึก IFS
- ✅ ช้อปปิ้งจุใจถนนคนเดินไท่กู่หลี่ และ ถนนคนเดินชุนซีลู่
- ✅ เพลิดเพลินกับการช้อปปิ้งและเลือกลิ้มลองอาหารสตรีทฟู้ดมากมายที่ซอยกว้างซอยแคบ
- ✅ แถมฟรี !! กระเป๋าผ้าท่านละ 1 ใบ

成都航空 CHENGDU AIRLINES

BKK		TFU		TFU		BKK
เที่ยวบิน	เวลาออก	เวลาถึง	成都航空 CHENGDU AIRLINES	เที่ยวบิน	เวลาออก	เวลาถึง
EU2868	21:30	01:35		EU2867	18:30	20:30

	รายการท่องเที่ยว	อาหาร 14 มื้อ เช้า	กลางวัน	เย็น	โรงแรม
1	สนามบินสุวรรณภูมิ • สนามบินเฉิงตูเทียนฟู่				DERUNDA HOTEL ★★★★ หรือเทียบเท่า
2	ถนนจางกงเฉียว • ล่องเรือชมพระแกะสลักหิน หลวงพ่อโต เล่อซาน • งัอไบ๊ • วัดเป้ากั๋ว	🍽	🍽	🍽	SENTURY SUNSHINE ★★★★ หรือเทียบเท่า
3	อี๋ปิน • อุทยานเชิงนิเวศอู่เหลียงเย่ • จัตุรัสเผิงเฉิง • เมืองโบราณหลี่จวง OPTION : นมัสการพระโพธิสัตว์ยอดเขางัอไบ๊ (รวมรถอุทยาน + ค่ากระเช้าไป-กลับ) ท่านละ 600 หยวน	🍽	🍽	🍽	YIBIN HOLIDAY INN EXPRESS ★★★★ หรือเทียบเท่า
4	อุทยานธรณีโลกซิงเหวิน • คลื่นทะเลหิน • ยอดเขาคู่รัก หมู่บ้านโบราณปั๋วเยี่ยน • ถ้ำเทียนฉวน • ล่องเรือแม่น้ำใต้ดิน	🍽	🍽	🍽	SEZENGETI HOTEL ★★★★ หรือเทียบเท่า
5	สวนดอกไม้ม่านฮัว • ถนนซอยกว้างซอยแคบ ตึกแฝดเทียนฟู่ • น้ำพุไม้ไผ่ SKP GLOBAL CENTER OPTION : ศูนย์อนุรักษ์หมีแพนด้า ท่านละ 300 หยวน	🍽	🍽	🍽 เป็ดปักกิ่ง	SEZENGETI HOTEL ★★★★ หรือเทียบเท่า
6	ถนนชุนซีลู่ • ไท่กู่หลี่ • แพนด้ายักษ์ปีนตึก IFS สนามบินเฉิงตูเทียนฟู่ • สนามบินสุวรรณภูมิ	🍽	🍽 สุกี้หม่าล่า		

รายการทัวร์อาจมีการสลับปรับเปลี่ยนตามความเหมาะสม โดยผู้จัดคำนึงถึงผลประโยชน์ของลูกค้าเป็นสำคัญ

กรณีลูกค้ามีซื้อตั๋วภายในประเทศ กรุณาสอบถามคอนเฟิร์มตารางการบินกับทางเจ้าหน้าที่อีกครั้ง เที่ยวบิน, ราคาตั๋ว และ รายการอาจมีการเปลี่ยนแปลงได้ตามความเหมาะสม โดยมิต้องแจ้งให้ ทราบล่วงหน้า

วันแรก	สนามบินสุวรรณภูมิ – สนามบินเฉิงตูเทียนฟู่ - เข้าโรงแรมที่พัก
17.30 น.	คณะพร้อมกัน ณ สนามบินสุวรรณภูมิ ชั้น 4 เคาน์เตอร์ **สายการบิน Chengdu Airlines** เจ้าหน้าที่ของบริษัทฯ คอยอำนวยความสะดวกให้แก่ท่านก่อนเดินทางขึ้นเครื่อง
20.30 น.	นำท่านเหินฟ้าสู่ เมืองเฉิงตู **โดยเที่ยวบินที่ EU2868 (ไม่มีบริการอาหารบนเครื่อง)**
23.30 น.	เดินทางถึงสนามบินเฉิงตูเทียนฟู่ ประเทศจีน หลังผ่านพิธีการตรวจคนเข้าเมืองเรียบร้อยแล้ว **นำท่านเดินทางเข้าที่พัก DE RUN DA HOTEL 4 ดาว หรือเทียบเท่า**

วันสอง	ถนนจางกงเฉียว - ล่องเรือชมพระแกะสลักหินหลวงพ่อโตเล่อซาน - งิ้อไบ๊ - วัดเป้ากั๋ว
เช้า	**รับประทานเช้า ณ ห้องอาหารโรงแรม (1)** นำท่านเดินทางไป **เล่อซาน** (ใช้เวลาเดินทางประมาณ 1 ชั่วโมง) จากนั้นไป **ถนนจางกงเฉียว** เปรียบเสมือนสวรรค์ของคนรักสตรีทฟู้ดที่รวมร้านอาหารพื้นเมืองเล่อซานชื่อดังไว้มากที่สุดในเส้นทางเดียว ถนนสายนี้เต็มไปด้วยร้านอาหารและแผงลอยนับร้อยร้านและเต็มไปด้วยกลิ่นอายอาหารเสฉวนแท้ๆ อิสระให้ท่านได้ลิ้มลอง สตรีทฟู้ด เนื้อวัวเฉียวเจี่ยว โปโปจี เป็ดหนังหวาน ของทอดเสียบไม้ และปิงเฟิ่น

เที่ยง	**รับประทานอาหารกลางวัน ณ ภัตตาคาร (2)**

พาท่าน **ล่องเรือชมพระแกะสลักหินหลวงพ่อโตเล่อซาน (รวมล่องเรือ)** ชมวิวและถ่ายรูปองค์พระแบบเต็มองค์จากมุมมองกว้าง เป็นหนึ่งในมรดกโลกทางวัฒนธรรมและธรรมชาติของ UNESCO ที่ยิ่งใหญ่และโด่งดังที่สุดแห่งหนึ่งของประเทศจีน องค์พระพุทธรูปองค์นี้เป็นพระพุทธรูปปางนั่งที่แกะสลักสลักเข้าไปในหน้าผาหินทรายที่ใหญ่ที่สุดในโลก มีความสูงถึง 71 เมตร เริ่มสร้างขึ้นในสมัยราชวงศ์ถังปี ค.ศ. 713 โดยพระภิกษุชื่อท่านไห่ทง เพื่อช่วยปกป้องผู้คนจากกระแสน้ำเชี่ยวกรากและอุบัติเหตุทางเรือบริเวณจุดบรรจบของแม่น้ำ 3 สาย ใช้เวลาสร้างยาวนานถึง 90 ปี จึงแล้วเสร็จ

ค่ำ **รับประทานอาหารค่ำ ณ ภัตตาคาร (3)**

นำท่านเดินทางเข้าที่พัก SENTURY SUNSHINE 4 ดาว หรือเทียบเท่า

วันสาม อี๋ปิน • อุทยานเชิงนิเวศอู่เหลียงเย่ • จัตุรัสเผิงเฉิง • เมืองโบราณหลี่จวง

OPTION : นมัสการพระโพธิสัตว์ยอดเขาง๊อไบ๊ (รวมรถอุทยาน + ค่ากระเช้าไป-กลับ) ท่านละ 600 หยวน

เช้า **รับประทานเช้า ณ ห้องอาหารโรงแรม (4)**

พักผ่อนตามอัธยาศัย หรือ เลือกซื้อออฟชั่นเพิ่ม **ชำระได้ที่หัวหน้าทัวร์ (ราคาท่านละ 600 หยวน)**

OPTION : นมัสการพระโพธิสัตว์ยอดเขาง๊อไบ๊ (รวมรถอุทยาน + ค่ากระเช้าไป-กลับ) ท่านละ 600 หยวน

เที่ยง **รับประทานอาหารกลางวัน ณ ภัตตาคาร (5)**

เดินทางไป **เมืองอี๋ปิน** (ใช้เวลาเดินทางประมาณ 2 ชั่วโมง 30 นาที)

นำท่านไป **อุทยานเชิงนิเวศอู่เหลียงเย่** ถือเป็นเมืองต้นกำเนิดและเมืองหลวงของสุราจีนชื่อดังระดับตำนานอย่าง “อู่เหลียงเย่” เป็นจุดเรียนรู้กระบวนการผลิตเหล้าโบราณที่สืบทอดกันมาอย่างยาวนาน ซึ่งได้รับการขึ้นทะเบียนเป็นมรดกทางวัฒนธรรมและไปยัง **จัตุรัสเผิงเฉิง** ที่อยู่ภายในเขตอุตสาหกรรมและอุทยานมีการจัดภูมิทัศน์อย่างสวยงาม มีพื้นที่ชุ่มน้ำเชิงนิเวศที่ร่มรื่นเต็มไปด้วยพรรณไม้ ดอกไม้ตามฤดูกาล และฝูงนกยางที่บินมาอาศัย สะท้อนแนวคิดการพัฒนาโรงงานอุตสาหกรรมควบคู่ไปกับการรักษาสิ่งแวดล้อม มีการตกแต่งสวนหย่อม สะพานหิน และมุมถ่ายรูปสวยๆ ทั่วบริเวณ ทำให้บรรยากาศไม่เหมือนโรงงานอุตสาหกรรมทั่วไป แต่ให้ความรู้สึกเหมือนเดินเที่ยวในสวนสาธารณะขนาดใหญ่

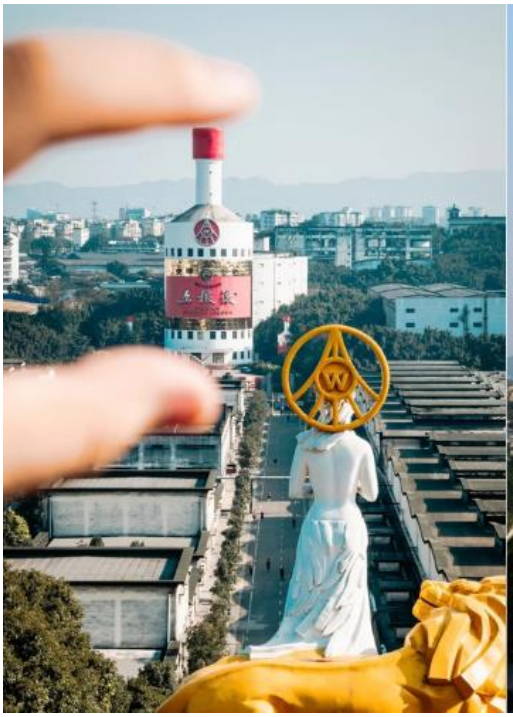

ไปต่อยัง **เมืองโบราณหลี่จวง (ไม่รวมล่องเรือราคาประมาณ 300 หยวน)** เป็นหนึ่งในเมืองโบราณที่มีประวัติศาสตร์ยาวนานกว่า 1,000 ปีบรรยากาศของเมืองจะมีความคลาสสิก บ้านเรือนโบราณยุคหมิง-ชิง ถนนปูด้วยแผ่นหิน และวิถีชีวิตริมน้ำ ยังมีสถาปัตยกรรม สามปา ได้แก่ วัด มหาวิหาร และศาลเจ้า ที่แกะสลักไม้ได้อย่างประณีตงดงาม

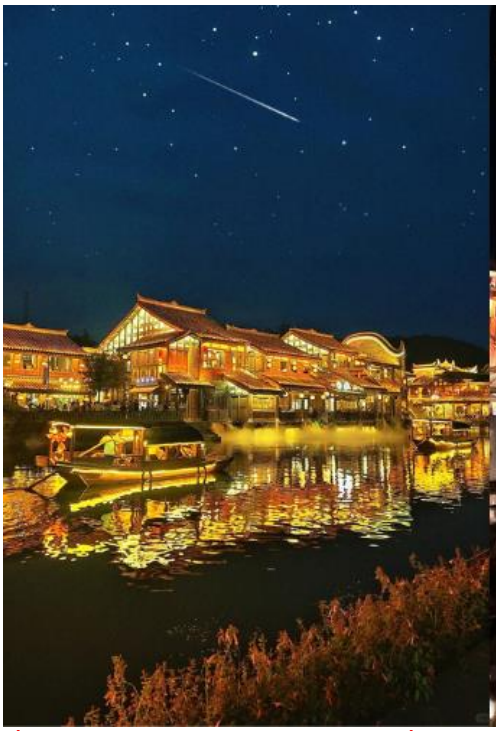

ค่ำ **รับประทานอาหารค่ำ ณ ภัตตาคาร (6)**

นำท่านเดินทางเข้าที่พัก YIBIN HOLIDAY INN EXPRESS 4 ดาว หรือเทียบเท่า

วันสี่	อุทยานธรณีโลกซิงเหวิน - คลื่นทะเลหิน - ยอดเขาคู่รัก - หมู่บ้านโบราณปั๋วเยี่ยน - ถ้ำเทียนฉวน – ล่องเรือแม่น้ำใต้ดิน

เช้า **รับประทานเช้า ณ ห้องอาหารโรงแรม (7)**

นำท่านไป **อุทยานธรณีโลกซิงเหวิน (รวมรถอุทยาน)** มรดกจากท้องทะเลโบราณ 490 ล้านปี พื้นที่แถบนี้ในอดีตเคยเป็นท้องทะเลโบราณมาก่อน ผ่านการเปลี่ยนแปลงทางเปลือกโลกการยกตัวของแผ่นดินและการกัดเซาะของน้ำฝนรวมถึงน้ำใต้ดินมาเป็นเวลาหลายร้อยล้านปี จนเกิดเป็นหินปูนที่สมบูรณ์ที่สุดแห่งหนึ่งของโลก ด้วยความอัศจรรย์ทางธรรมชาติที่มีทั้งป่าหิน หลุมยุบยักษ์ และระบบถ้ำใต้ดิน ทำให้องค์การ UNESCO ได้ประกาศให้ที่นี่เป็นอุทยานธรณีโลก แวะชม **คลื่นทะเลหิน** เมื่อมองจากมุมสูงหรือเดินเข้าไปชมอย่างใกล้ชิด บริเวณพื้นหินปูน (Karst) ที่นี่ไม่ได้เรียบหรือขรุขระทั่วไป แต่มีการกัดเซาะของน้ำและสภาพอากาศจนเนื้อหินโค้งเวียนเป็นลอนๆ ต่อเนื่องกันไปเป็นระลอกคล้ายกับคลื่นยักษ์กลางทะเลที่ถูกแช่แข็งให้กลายเป็นหิน ต่อด้วย **ยอดเขาคู่รัก** แท่งหินปูนคู่ขนาดใหญ่สองแท่งที่ตั้งตระหง่านเคียงคู่กันอย่างโดดเด่นท่ามกลางแมกไม้และขุนเขา ด้วยรูปร่างที่คล้ายกับคนรักยืนเคียงบ่าเคียงไหล่กันอย่างแนบแน่น ธรรมชาติจึงรังสรรค์ให้ที่นี่กลายเป็นสัญลักษณ์แห่งความรักและความผูกพัน และ **หมู่บ้านโบราณปั๋วเยี่ยน** ภายในหมู่บ้านยังคงกลิ่นอายของบ้านไม้โบราณ วิถีชีวิตที่เรียบง่ายของผู้คนท้องถิ่น และวัฒนธรรมแบบดั้งเดิมที่ผสมผสานกลมกลืนไปกับธรรมชาติรอบด้าน นอกจากตัวหมู่บ้านโบราณแล้ว บริเวณโดยรอบยังมีภูเขา ลำธาร และป่าไผ่ที่เขียวชอุ่ม เหมาะสำหรับการเดินชมวิถีชีวิต ถ่ายรูปแนววินเทจ และเรียนรู้ประวัติศาสตร์ท้องถิ่น

เที่ยง **รับประทานอาหารกลางวัน ณ ภัตตาคาร (8)**

จากนั้นไป **ถ้ำเทียนฉวน** ถ้ำแห่งนี้มีขนาดใหญ่โตมโหฬาร มีความกว้างและความสูงในหลายจุดเทียบเท่าตึกหลายชั้น ภายในแบ่งออกเป็นหลายชั้น (ชั้นบน ชั้นกลาง และชั้นใต้ดิน) ซึ่งมีทั้งทางเดินแห้งและสายน้ำไหลผ่าน ภายในถ้ำมีระบบน้ำใต้ดินที่ไหลรินตลอดปี เกิดเป็นเสียงน้ำตกก้องกังวานและสระน้ำมรกตใสสะอาด เป็นที่มาของชื่อ เทียนฉวน ที่แปลว่า น้ำจากสวรรค์ ภายในถ้ำมีการประดับไฟอย่างสวยงามขับเน้นให้เห็น หินงอก หินย้อย เสาศิลา และม่านหินรูปร่างแปลกตาที่ธรรมชาติใช้เวลาสร้างสรรค์มานานนับล้านปี ให้ความรู้สึกเหมือนกำลังเดินอยู่ในดินแดนแฟนตาซีใต้พิภพ พาท่าน **ล่องเรือแม่น้ำใต้ดิน** ถือเป็นหนึ่งในประสบการณ์ไฮไลต์ที่สร้างความตื่นเต้นและประทับใจมากที่สุดเมื่อมาเยือน ระหว่างล่องเรือจะได้ยินเพียงเสียงน้ำไหลและเสียงหยดน้ำกระทบพื้นถ้ำ สะท้อนก้องไปตาม

โถงถ้ำขนาดมหึมา ให้ความรู้สึกเหมือนกำลังหลุดเข้าไปในโลกแฟนตาซีหรือการผจญภัยในภาพยนตร์สำรวจโลกใต้พิภพ เดินทางไป **เมืองเฉิงตู** (ใช้เวลาเดินทางประมาณ 3-4 ชั่วโมง)

ค่ำ **รับประทานอาหารค่ำ ณ ภัตตาคาร (9)**

นำท่านเดินทางเข้าที่พัก SERENGETI HOTEL 4 ดาว หรือเทียบเท่า

วันห้า	สวนดอกไม้ม่านฮัว – ถนนซอยกว้างซอยแคบ - ตึกแผดเทียนฟู่ - น้ำพุไม้ไผ่ SKP GLOBAL CENTER OPTION : ศูนย์อนุรักษ์หมีแพนด้า ท่านละ 300 หยวน

เช้า **รับประทานเช้า ณ ห้องอาหารโรงแรม (10)**

นำท่านไป **สวนดอกไม้ม่านฮัว** ทะเลดอกไม้ 4 ฤดู กว้างกว่า 1,500 ไร่ ที่เปลี่ยนสีสันสวยสะพรั่งไปตามฤดูกาล เดินถ่ายรูปมุมไหนก็ปัง เหมือนหลุดเข้าไปอยู่ในยุโรป

ตารางดอกไม้บาน

สวนดอกไม้ม่านฮวาจังหยวน

Manhua Manor Flower Blooming Calendar

ดอกไม้เติมเต็มทุกฤดูกาล สวยงามตลอดทั้งปี

ทุกเดือน มีดอกไม้ให้ชม

Flowers All Year Round

ม.ค. (มกราคม)
- ทิวลิปเริ่มฤดู
- ไวโอลเล็ต

ก.พ. (กุมภาพันธ์)
- ทิวลิป
- ซากุระ
- ไวโอลเล็ต

มี.ค. (มีนาคม)
- ซากุระเล็ก
- คัลลิลลีจ
- ป๊อปปี้ไอซ์แลนด์
- ไอซ์แลนด์

เม.ย. (เมษายน)
- โบตั๋น
- ไฮเดรนเยีย
- กุหลาบเลื่อยวน

พ.ค. (พฤษภาคม)
- กุหลาบคัด
- ไฮเดรนเยีย

มิ.ย. (มิถุนายน)
- ทานตะวัน
- ดอกไม้ฤดูร้อน
- เวอร์บีนา

ก.ค. (กรกฎาคม)
- ทานตะวัน
- ลาเวนเดอร์
- คาม้มิล
- บลูซัลเวีย
- ดอกไม้ฤดูร้อน

ส.ค. (สิงหาคม)
- ดาเลีย
- บลูซัลเวีย
- เวอร์บีนา
- ดอกไม้ฤดูร้อน

ก.ย. (กันยายน)
- หญ้าสีชมพู Pink Muhly
- ลิลลี่
- คอสเมอส

ต.ค. (ตุลาคม)
- Pink Muhly
- ลิลลี่

พ.ย. (พฤศจิกายน)
- เบญจมาศ
- ไวโอลเล็ตเริ่มบาน

ธ.ค. (ธันวาคม)
- ไวโอลเล็ต
- เบญจมาศ
- ดอกไม้ฤดูหนาว

เที่ยง **รับประทานอาหารกลางวัน ณ ภัตตาคาร (11)**

เลือกซื้อออฟชั่นเพิ่ม ชำระได้ที่หัวหน้าทัวร์ (ราคาท่านละ 300 หยวน)

OPTION : ศูนย์อนุรักษ์หมีแพนด้า ท่านละ 300 หยวน

จากนั้นไป **ซอยกว้างซอยแคบ** ย่านนี้ประกอบด้วยตรอกคู่ขนานสายสำคัญ 3 สาย ได้แก่ ตรอกกว้าง ตรอกแคบ และตรอกบ่อน้ำ ซึ่งถูกอนุรักษ์สถาปัตยกรรมแบบบ้านเรือนโบราณในสมัยราชวงศ์ชิงเอาไว้ได้อย่างสมบูรณ์

- ตรอกกว้าง เป็นตรอกที่กว้างที่สุด สะท้อนวิถีชีวิตดั้งเดิมของชาวเฉิงตู มีลานบ้านสไตล์จีนโบราณ ร้านน้ำชา ร้านอาหารท้องถิ่น และโรงแรมบูติกบรรยากาศคลาสสิก
- ตรอกแคบ มีลักษณะแคบลงมา เป็นโซนที่ผสมผสานระหว่างสถาปัตยกรรมเก่าแก่กับความทันสมัย เต็มไปด้วยคาเฟ่เก๋ๆ ร้านหนังสือ ร้านขายงานศิลปะ และแกลเลอรีงานคราฟต์
- ตรอกบ่อน้ำ เน้นความมีชีวิตชีวาด้วยบาร์ พื้นที่พักผ่อนหย่อนใจ และการผสมผสานศิลปะร่วมสมัยเข้ากับกลิ่นอายท้องถิ่น

ไปยัง **ตึกแฝดเทียนฟู่** ตั้งอยู่ใจกลางย่านธุรกิจและการเงินใหม่เป็นหนึ่งในแลนด์มาร์กความซิไฟน์และจุดเช็คอินยามค่ำคืนที่ฮิตที่สุดในตอนนี้ ตัวตึกแฝดมีความสูง 220 เมตร โดยในยามค่ำคืนประมาณ 19:30 - 22:00 น. ผนังกระจกของตึกทั้งสองฝั่งจะถูกเนรมิตให้กลายเป็น จอแสดงผล LED ขนาดใหญ่ที่สุดในจีนพื้นที่รวมกว่า 52,000 ตารางเมตรมีการฉายแสงสี กราฟิกสามมิติสุดล้ำ และข้อความทักทายต้อนรับนักท่องเที่ยวอย่างอลังการตระการตา ตัวอาคารออกแบบด้วยแรงบันดาลใจจากลวดลายผ้าไหมโบราณของเสฉวน และโครงสร้าง

หน้าต่างลายดอกไม้ประกายน้ำแข็ง ที่ช่วยระบายอากาศและลดความร้อนได้ บริเวณใกล้เคียงจะมีสะพานคนเดินดีไซน์โค้งวนสุดล้ำชื่อว่า Jiaozi Ring ซึ่งเป็นจุดชมวิวและมุมถ่ายรูปยอดนิยมที่สามารถเก็บภาพตึกแฝดทั้ง

สองตึกในเฟรมเดียวกันได้อย่างสวยงามชัดเจน จากนั้นไป **น้ำพุไม้ไผ่ SKP GLOBAL CENTER** ตั้งอยู่บริเวณโซนพลาซ่าด้านบนของห้างหรู Chengdu SKPเป็นอีกหนึ่งแลนด์มาร์กและจุดเช็คอินสุดล้ำที่โด่งดัง ประกอบด้วยเสาทรงกระบอกสูงใหญ่ 6 ต้น ความสูง 26-39 เมตร ที่ออกแบบให้มีรูปทรงและลวดลายจำลองมาจากปล้องไม้ไผ่ สื่อถึงความอุดมสมบูรณ์และธรรมชาติของผืนป่าไม้ไผ่ซึ่งเป็นถิ่นที่อยู่ของแพนด้า ตัวเสาจะมีสายน้ำไหลรินลงมาตลอดเวลา และเมื่อถึงช่วงค่ำจะมีการเปิดไฟ LED เปลี่ยนสีสันตระการตา ทำให้ดูราวกับประติมากรรมนี้กำลังหายใจ และเคลื่อนไหวได้จริงในบรรยากาศแบบไซเบอร์

ค่ำ **รับประทานอาหารค่ำ ณ ภัตตาคาร (12) เมนูพิเศษ เป็ดปักกิ่ง**

นำท่านเดินทางเข้าที่พัก SERENGETI HOTEL 4 ดาว หรือเทียบเท่า

วันหก	ถนนคนเดินชุนซีลู่ - ไท่กู๋หลี่ – แพนด้ายักษ์ปีนตึก IFS - สนามบินเฉิงตูเทียนฟู่ - สนามบินสุวรรณภูมิ

เช้า **รับประทานเช้า ณ ห้องอาหารโรงแรม (13)**

พาท่านไปยัง **ถนนคนเดินชุนซีลู่** ศูนย์กลางการช้อปปิ้งชื่อดังในเฉิงตู เต็มไปด้วยแฟชั่น และความบันเทิง และ **ไท่กู๋หลี่** ย่านสตรีทแฟชั่นสุดลักชัวรีที่โดดเด่นด้วยการออกแบบอาคารสไตล์เรือนจีนโบราณ ตื่นตาตื่นใจไปกับร้านค้าแบรนด์เนมระดับโลก แฟล็กชิปสโตร์ดีไซน์สุดล้ำ จอโฆษณา 3D ตาเปล่าขนาดยักษ์ อิสระให้ท่านได้ทอดน่องเลือก

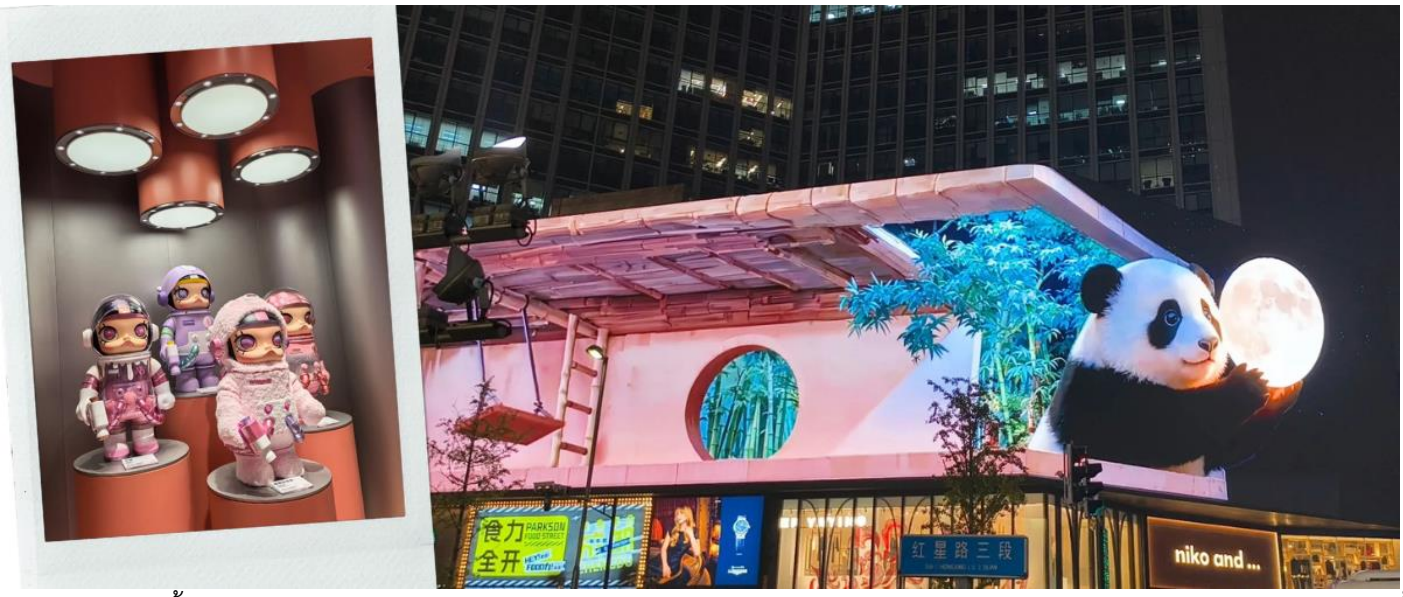

ซื้อสินค้า จิบกาแฟในคาเฟ่สุดชิค เดินต่อไปยัง **แพนด้ายักษ์ปีนตึก IFS** ประติมากรรมสเตนเลสสตีลขนาดยักษ์นี้มีชื่อผลงานอย่างเป็นทางการว่า "I Am Here" สร้างสรรค์โดยศิลปินระดับโลก Lawrence Argent มีความสูงถึง 15 เมตร และน้ำหนักกว่า 13 ตัน ตั้งตระหง่านปีนอยู่เกาะเกาะผนังห้างสรรพสินค้า IFS International Finance Center บริเวณสี่แยกถนนคนเดินชุนซีลู่ กลายเป็นจุดเช็คอินมหาชนที่นักท่องเที่ยวทุกคนจากทั่วโลกต้องแวะมาถ่ายรูปคู่เมื่อมาเยือนนครเฉิงตู

ค่ำ **รับประทานอาหารค่ำ ณ ภัตตาคาร (14) เมนูพิเศษ สุกี้หม่าล่า**

สมควรแก่เวลานำท่านเดินทางสู่ สนามบินเฉิงตูเทียนฟู่ ประเทศจีน

18.20 น. เดินทางกลับกรุงเทพฯ โดยสายการบิน สายการบิน CHENGDU AIRLINE **เที่ยวบินที่** EU2867

20.30 น. เดินทางถึง **สนามบินสุวรรณภูมิ** โดยสวัสดิภาพพร้อมความประทับใจ

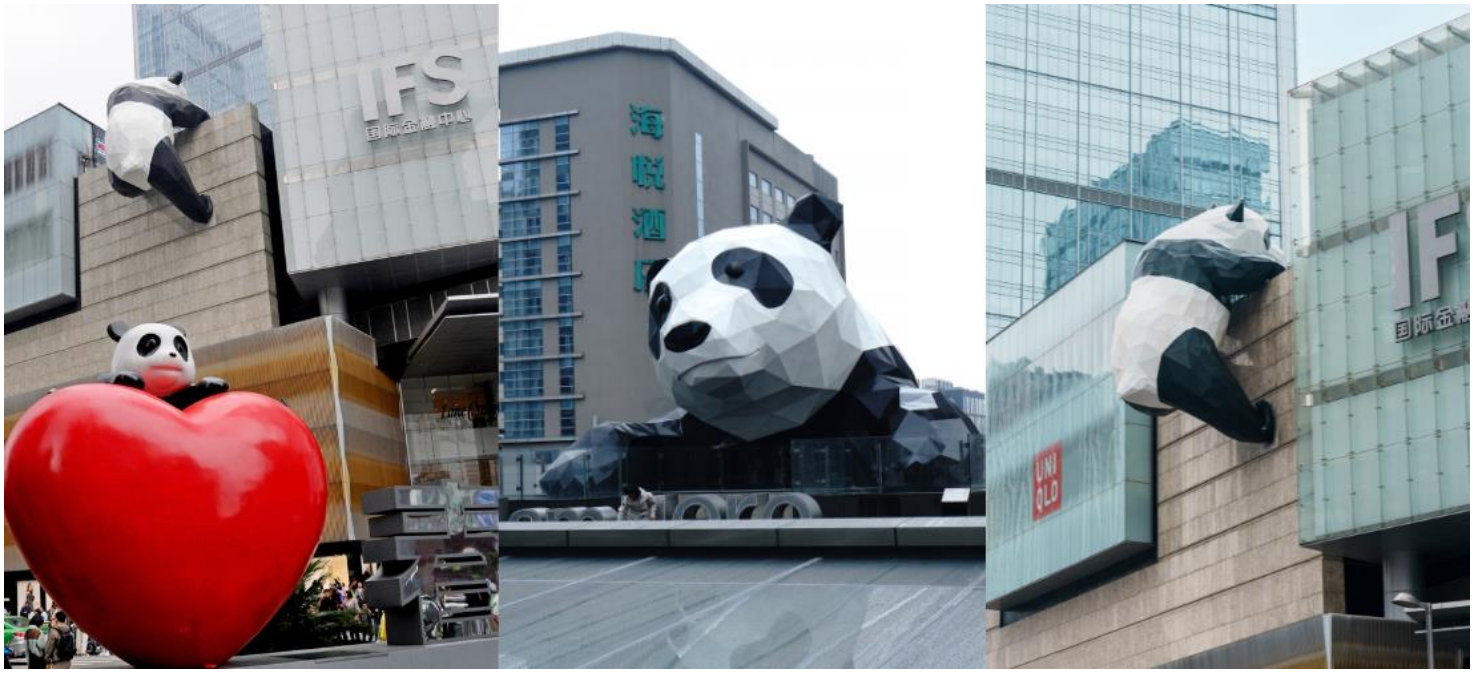

Check in China

CEUTFU15

เฉิงตู เล่อซาน งือไป๋ อี่ปิน ซิงเหวิน
ล่องเรือแม่น้ำใต้ดิน ไม่ลงร้าน 6วัน5คืน

อัตราค่าบริการ		
วันเดินทาง	ผู้ใหญ่พัก 2-3 ท่าน (ไม่มีราคาเด็ก)	พักเดี่ยวจ่ายเพิ่ม
ธันวาคม 2569		
03 – 08 ธันวาคม 2569 (วันพ่อแห่งชาติ)	25,899 บาท	3,900 บาท
10 – 15 ธันวาคม 2569	23,899 บาท	3,900 บาท
17 – 22 ธันวาคม 2569	23,899 บาท	3,900 บาท
24 – 29 ธันวาคม 2569 (วันคริสต์มาส)	26,899 บาท	3,900 บาท
31 ธันวาคม – 05 มกราคม 2570 (วันปีใหม่)	27,899 บาท	3,900 บาท
มกราคม 2570		
07 – 12 มกราคม 2570	23,899 บาท	3,900 บาท
14 – 19 มกราคม 2570	23,899 บาท	3,900 บาท
21 – 26 มกราคม 2570	23,899 บาท	3,900 บาท
28 มกราคม – 02 กุมภาพันธ์ 2570	23,899 บาท	3,900 บาท
กุมภาพันธ์ 2570		
18 – 23 กุมภาพันธ์ 2570	24,899 บาท	3,900 บาท
25 กุมภาพันธ์ – 02 มีนาคม 2570	24,899 บาท	3,900 บาท
มีนาคม 2570		
04 – 09 มีนาคม 2570	22,899 บาท	3,900 บาท
18 – 23 มีนาคม 2570	23,899 บาท	3,900 บาท
25 – 30 มีนาคม 2570	23,899 บาท	3,900 บาท
ราคาเด็กทารก (อายุไม่เกิน 2 ปี) INFANT : 8,000 บาท		

ราคาทัวร์ไม่รวมค่าทิปไกด์ท้องถิ่นและคนขับรถ
ท่านละ 1,500 บาท ตลอดการเดินทาง

หัวหน้าทัวร์ไทย แล้วแต่ความพึงพอใจในการบริการของท่าน

รายการท่องเที่ยวนี้ อาจเปลี่ยนแปลงหรือสลับสถานที่ท่องเที่ยวได้ตามความเหมาะสม อันเกิดจากปัจจัยภายนอก เช่น สภาพอากาศ ความล่าช้าของเที่ยวบิน และอื่นๆ โดยบริษัทฯ ผู้จัด จะคำนึงถึงผลประโยชน์ของลูกค้าเป็นสำคัญ

(10 ท่านขึ้นไป มีหัวหน้าทัวร์บริการ)

อย่าลืม!! อ่านเพื่อทำความเข้าใจเงื่อนไขก่อนการจองทัวร์

CANCELLED

เงื่อนไขการยกเลิก

- ยกเลิกก่อนเดินทาง 45 วันทำการขึ้นไป ผู้จัดจะคืนค่ามัดจำให้เต็มจำนวน โดยอาจมีค่าใช้จ่ายที่เกิดขึ้นจริงไม่สามารถคืนได้ ยกเว้นกรณีทัวร์ที่เดินทางตรงวันหยุดเทศกาล วันหยุดนักขัตฤกษ์ จะต้องแจ้งยกเลิกก่อนเดินทาง 60 วันทำการขึ้นไป
- ยกเลิกการเดินทาง น้อยกว่า 45 วันทำการก่อนเดินทาง ผู้จัดจะไม่คืนเงินมัดจำค่าทัวร์ และ หรือ เรียกเก็บค่าใช้จ่ายที่เกิดขึ้นจริง เช่น ค่าบัตรโดยสาร ค่าโรงแรม ค่าจองร้านอาหาร หรืออื่นๆ
- ยกเลิกการเดินทาง หลังจากกรุ๊ปเต็มหรือปิดการขายแล้ว ผู้จัดจะเรียกเก็บค่าใช้จ่ายที่เกิดขึ้นจริง เช่นค่าบัตรโดยสาร ค่าโรงแรม ค่าจองร้านอาหาร ค่าเสียโอกาสในการขาย และอื่นๆ

การแจ้งยกเลิกการเดินทาง เลื่อนวันเดินทาง หรือไม่เดินทาง ในวันเดินทางที่ทำการจองไว้ ผู้จัดถือว่าเป็นการยกเลิกทั้งสิ้น

อัตราค่าบริการรวม

- ค่าตั๋วเครื่องบินไป-กลับ เส้นทางตามรายการระบุชั้นทัศนาจร (ต้องไป-กลับพร้อมคณะเท่านั้น)
- ค่าภาษีสนามบิน และค่าน้ำมันเชื้อเพลิงแล้ว และ ทางบริษัทขอเก็บเพิ่มในกรณีที่สายการบินมีการปรับค่าธรรมเนียมเพิ่ม ก่อนการเดินทาง
- **ค่าสัมภาระน้ำหนัก ท่านละ 23 กก.** (1ชิ้น/ท่าน) โหลดใต้ท้องเครื่องบิน และ สำหรับถือขึ้นเครื่อง 7 กก.
- ค่าที่พักตามที่ระบุในรายการ
- บริการน้ำดื่มวันละ 1 ขวด
- ค่าอาหารตามรายการที่ระบุ
- ค่ารถรับ-ส่งนำเที่ยวตามรายการ และค่าเข้าชมสถานที่ตามรายการระบุ
- ค่าบริการหัวหน้าทัวร์ที่ชำนาญเส้นทางนำท่านท่องเที่ยวตลอดรายการในต่างประเทศ
- ประกันอุบัติเหตุระหว่างการเดินทาง วงเงินท่านละ 1,000,000 บาท (เงื่อนไขตามกรมธรรม์)
- ภาษีมูลค่าเพิ่ม 7% และหักภาษี ณ ที่จ่าย 3% (คำนวณจากค่าบริการเท่านั้น)

อัตราค่าบริการไม่รวม

- ค่าใช้จ่ายส่วนตัว อาทิ ค่าทำหนังสือเดินทาง ค่าโทรศัพท์ส่วนตัว ค่าซักรีด มินิบาร์ในห้องพัก รวมถึงค่าอาหารและเครื่องดื่มที่สั่งเพิ่มนอกหนือจากรายการ
- ค่าสัมภาระที่หนักเกินสายการบินกำหนด (ปกติ 23 กก.)
- ค่าทิปไกด์ท้องถิ่นและคนขับรถ **ท่านละ 1,500 บาท** (เด็กชำระค่าทิปเท่ากับผู้ใหญ่)

ค่าทิปหัวหน้าทัวร์ไทย แล้วแต่ความพึงพอใจของท่าน

เงื่อนไขการจองและชำระเงิน

- ชำระมัดจำในวันที่จองที่นั่งละ **10,000 บาท** พร้อมหนังสือเดินทาง (หรือสำเนา)
- มัดจำส่วนที่เหลือชำระทั้งหมด **อย่างน้อย 20 วัน** ก่อนเดินทาง
- กรุ๊ปที่เดินทางช่วงวันหยุด หรือเทศกาล ที่ต้องการันตีมัดจำกับสายการบินหรือผ่านตัวแทนในประเทศหรือต่างประเทศ รวมถึงเที่ยวบินพิเศษ เช่น CHARTER FLIGHT , EXTRA FLIGHT ทางบริษัทฯขอสงวนสิทธิ์ไม่คืนเงินค่าทัวร์ทั้งเต็มจำนวนหรือบางส่วน ในกรณีที่ท่านจองแล้วยกเลิกหรือเลื่อนการเดินทาง

ข้อควรทราบ

ทางบริษัทฯขอสงวนสิทธิ์ความรับผิดชอบใดๆทั้งสิ้นในกรณีดังต่อไปนี้

- หากเกิดกรณีความล่าช้าจากสายการบิน การประท้วง การนัดหยุดงาน การก่อจลาจล การปิดด่าน
- ภัยธรรมชาติ หรือกรณีที่ท่านถูกปฏิเสธการเข้าหรือออกเมืองจากเจ้าหน้าที่ตรวจคนเข้าเมืองหรือเจ้าหน้าที่กรมแรงงานทั้งจากไทยและต่างประเทศ ซึ่งอยู่นอกเหนือความรับผิดชอบของบริษัทฯ
- หากท่านใช้บริการของทางบริษัทฯไม่ครบ อาทิ ไม่เที่ยวบางรายการ ไม่ทานอาหารบางมื้อ เพราะค่าใช้จ่ายทุกอย่าง ทางบริษัทฯ ได้ชำระค่าใช้จ่ายให้ตัวแทนต่างประเทศแบบเหมาขาดก่อนออกเดินทางแล้ว
- หากเกิดทรัพย์สินสูญหายจากการโจรกรรมและ/หรือ เกิดอุบัติเหตุสูญหายที่เกิดจากความประมาทของตัวนักท่องเที่ยวเอง
- ตั๋วเครื่องบินเป็นตั๋วราคาพิเศษ หากท่านไม่เดินทางพร้อมคณะ ไม่ว่าด้วยเหตุใดก็ตาม ไม่สามารถนำมาเลื่อนวันเดินทางได้หรือขอคืนเงินได้
- เนื่องจากตั๋วเครื่องบินเป็นตั๋วแบบหมู่คณะ ระบบจะทำการ RANDOM ไม่สามารถเลือกที่นั่งได้ ท่านอาจจะไม่ได้นั่งติดกัน แต่สามารถแจ้งความต้องการต่อหน้าเคาน์เตอร์สายการบินเท่านั้น

สำคัญมาก !!! อย่าลืม

หนังสือเดินทาง (PASSPORT) ต้องมีอายุการใช้งานอย่างน้อย 6 เดือน

บริษัทฯไม่รับผิดชอบหากหนังสือเดินทางของท่านเหลือไม่ถึง และไม่สามารถเดินทางออกนอกประเทศได้

หากท่านไม่ได้ถือหนังสือเดินทางประเทศไทย โปรดสอบถาม เงื่อนไขการเดินทาง และ เงื่อนไขวีซ่า