บริษัท โพเมโล่ ทริป ทราเวล จำกัด

Pomelo Trip Travel Company Limited

ใบอนุญาตประกอบธุรกิจนำเที่ยว 11/13493

198/262 หมู่บ้านพลีโน่ ดอนเมือง-สรงประภา ซอย สรงประภา30 ถนน สรงประภา แขวงสีกัน เขตดอนเมือง กทม 10210

เบอร์โทร : 099-289-6141 / 094-413-6287 facebook: Pomelo Trip Travel www.PomeloTrip.com

กำหนดการเดินทาง

วันเดินทาง มีนาคม 2570	ราคา (บาท) พักห้องละ 2-3 ท่าน	ราคา (บาท) เด็กอายุตั้งแต่ 2 ปี ไม่เกิน 12 ปี (มีเตียง)	พักเดี่ยว เพิ่ม
10-14 มีนาคม 2570	29,599	29,599	4,000
12-16 มีนาคม 2570	29,999	29,999	4,000
17-21 มีนาคม 2570	29,999	29,999	4,000

*** ราคารวมทิปแล้วและ ไม่เข้าร้านช้อปปิ้ง ***

ตารางบิน

BKK → KMG

ไฟล์ทบิน	เวลาออก	เวลาถึง
MU9642	08:30	11:55

KMG → BKK

ไฟล์ทบิน	เวลาออก	เวลาถึง
MU9613	18:35	20:10

หมู่บ้านม้งซีเจียง

Xijiang Miao Village

รายการท่องเที่ยว

วัน	รายการทัวร์	อาหาร			โรงแรม
		เช้า	เที่ยง	เย็น	
1	สนามบินสุวรรณภูมิ– สนามบินคุนหมิง – ซากุระภูเขาหยวนทง	✈	✓	✓	LANGXI HOTEL 4 ดาว หรือเทียบเท่า
2	คุนหมิง - ผิงป้า - สวนซากุระผิงป้า - กุ้ยหยาง - หอเจี่ยเซิ่งโหลว – ถนนคนเดินชิงหยุน	✓	✓	✓	KARST HOTEL 4 ดาว หรือเทียบเท่า
3	กุ้ยหยาง - เมืองโบราณชิงเหยียน - ซีเจียง – หมู่บ้านม้งซีเจียง - ชมวิวทิวทัศน์ยามค่ำคืน	✓	✓	✓	XIJIANG GANUO WENHUA HOTEL 4 ดาว หรือเทียบเท่า
4	กุ้ยหยาง - หมู่บ้านม้งซีเจียง - ไขหลี่ – รถไฟความเร็วสูง - คุนหมิง	✓	✓	✓	LANGXI HOTEL 4 ดาว หรือเทียบเท่า
5	คุนหมิง – ทะเลสาบเตียนฉือ - ถนนคนเดินจินปี้ลู่ – POPMART- ซุ้มประตูม้าทองไก่มรกต - สนามบินคุนหมิงฉางสุ่ย - สนามบินสุวรรณภูมิ	✓	✓	✈	

รายการทัวร์ข้างต้นอาจมีการสลับปรับเปลี่ยนเพื่อความเหมาะสม

กำหนดการเดินทาง มีนาคม 2570

วันแรก สนามบินสุวรรณภูมิ –สนามบินคุนหมิงฉางสุ่ย –ซากุระหยวนทง

🍽 (-/L/D)

05.30น. พร้อมกัน ณ สนามบินสุวรรณภูมิ อาคารผู้โดยสารขาออกชั้น 4 เคาน์เตอร์สายการบินไชน่าอีสเทิร์นแอร์ไลน์ **CHINA EASTERN AIRLINES (MU)**

หมายเหตุ : การจัดที่นั่งของสายการบิน ไม่สามารถล็อคที่นั่งล่วงหน้าได้ อาจจะไม่ได้ที่นั่งติดกัน ซึ่งเป็นไปตามการจัดการและเงื่อนไขของสายการบิน

**เคาน์เตอร์เช็คอินปิดบริการก่อนเวลาเครื่องออก 60 นาที และไม่มีประกาศเตือนผู้โดยสารขึ้นเครื่อง ดังนั้นผู้โดยสารจำเป็นต้องพร้อม ณ ประตูขึ้นเครื่องก่อนเวลาเครื่องออกอย่างน้อย 45 นาที

08.30 น. ออกเดินทางสู่นครคุนหมิง ประเทศจีนโดยเที่ยวบิน **MU9642** มีบริการอาหารและเครื่องดื่ม (น้ำหนักกระเป๋าโหลดใต้ท้องเครื่อง ท่านละ 1 ใบ น้ำหนักรวมสูงสุดไม่เกิน 23 กิโลกรัม และถือขึ้นเครื่องได้อีกท่านละ 1 ใบ ไม่เกิน 5 กิโลกรัม)

11.55 น. เดินทางถึง**สนามบินนานาชาติฉางสุ่ย** เมืองคุนหมิง (เวลาท้องถิ่นเร็วกว่าประเทศไทย 1 ชั่วโมง) ...ผ่านพิธีการตรวจเอกสารการเข้าเมืองแล้วนำท่านไปยังภัตตาคาร

กลางวัน 🍽 บริการอาหารกลางวัน ณ ภัตตาคาร

นำท่านเดินทางไปยัง **ภูเขาหยวนทงคุนหมิง** เป็นสวนสาธารณะสำหรับการพักผ่อนและชมธรรมชาติ โดยเฉพาะในฤดูใบไม้ผลิที่นี่มีชื่อเสียงมากเป็นพิเศษ ในการชมดอกซากุระ และดอกแอปเปิ้ลป่า ที่พากันเบ่งบานสะพรั่งเต็มที่ในช่วงกลางเดือนมีนาคมถึงต้นเดือนเมษายนของทุกปี ถือเป็นช่วงเวลาที่ดีที่สุดในการชมดอกซากุระ โดยเฉพาะดอกซากุระโซเมอิโยชิโนะจะบานสะพรั่งเต็มที่ งดงามตระการตามาก ซึ่งช่วงเวลาที่ดอกซากุระบานเต็มที่อาจแตกต่างกันเล็กน้อยขึ้นอยู่กับสภาพอากาศในปีนั้นๆ

หมายเหตุ : การเที่ยวชมดอกไม้ และพรรณไม้ตามฤดูกาล มีปัจจัยทางด้าน อุณหภูมิและสภาพอากาศ เป็นสำคัญที่จะมีผลกระทบ สีสัน, การบานของดอกไม้ และความงดงามซึ่งเป็นเรื่องธรรมชาติ ที่อยู่เหนือความควบคุม บริษัทฯไม่สามารถการันตีได้

ค่ำ 🍽 บริการอาหารค่ำ ณ ภัตตาคาร

ที่พัก **TONGCE INTERNATIONAL HOTEL** ระดับ 4 ดาว หรือเทียบเท่า

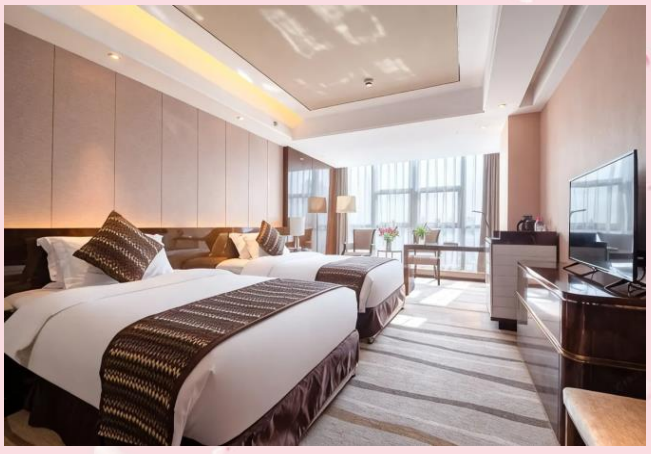

วันที่สอง คุนหมิง – ผิงป้า – สวนซากุระผิงป้า – กุ้ยหยาง – หอเจี่ยเซิ่งโหลว – ถนนคนเดินชิงหยุน

🍽 (B/L/D)

เช้า 🍽 บริการอาหารเช้า ณ ห้องอาหารของโรงแรม

นำท่านเดินทางไปยังสถานีรถไฟเพื่อเดินทางสู่ ผิงป้า

ข้อแนะนำสำหรับการเดินทางด้วยรถไฟความเร็วสูง : แนะนำให้ทุกท่านใช้กระเป๋าสัมภาระขนาดไม่เกิน 24 นิ้ว เพื่อความสะดวกต่อการเดินทาง **ไม่มีเจ้าหน้าที่ให้บริการหรือช่วยยกกระเป๋า** ทุกท่านต้องดูแลกระเป๋าสัมภาระของตัวเอง

08.02 น. ออกเดินทางสู่เมือง ผิงป้า ด้วยรถไฟความเร็วสูงระดับที่ 2 **ขบวนที่ G2872**

10.23 น. เดินทางถึงสถานีรถไฟเมืองผิงป้า เป็นเมืองที่ตั้งของ **สวนซากุระผิงป้า** จุดชมวิวดอกซากุระที่ใหญ่ที่สุดในโลกและเป็นแหล่งปลูกซากุระที่ใหญ่ที่สุดในประเทศจีน มีพื้นที่กว่า 1 หมื่นไร่ ปลูกต้นซากุระมากกว่า 7 แสนต้น และยังมีซากุระหลากหลายสายพันธุ์มากที่สุดในโลกจนได้รับการยกย่องว่าเป็น หนึ่งในสวนดอกซากุระที่สวยที่สุดบนโลก นอกจากซากุระแล้วยังมีเมเปิ้ลแดง, แมกโนเลีย, และดอกพีชอีกเป็นจำนวนมาก

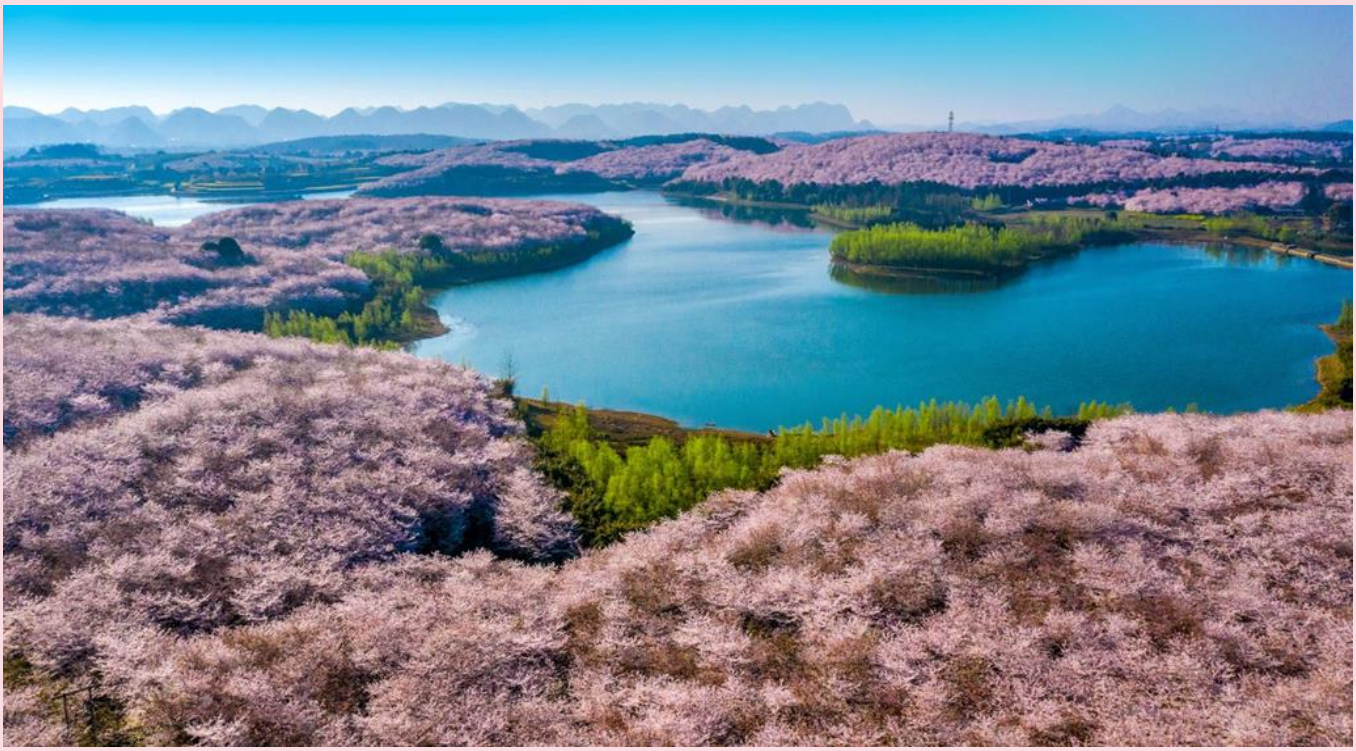

กลางวัน 🍽 บริการอาหารกลางวัน ณ ภัตตาคาร

นำท่านเที่ยวชมบรรยากาศสวนซากุระอันสวยงาม ร่มรื่นด้วยดอกซากุระสีขาวอมชมพูและสีชมพูหวานละมุน โดยทั่วไปดอกซากุระจะเริ่มบานในช่วงต้นเดือนมีนาคมถึงปลายมีนาคม โดยมีทั้งดอกซากุระช่วงต้น ดอกซากุระกลาง และดอกซากุระช่วงปลาย

หมายเหตุ : ดอกซากุระจะบานมากน้อย หรือ ร่วงโรย ขึ้นอยู่กับสภาพอากาศเป็นสำคัญ ซึ่งอยู่นอกเหนือการควบคุมของบริษัทฯ ไม่สามารถการันตีได้ ทั้งนี้บริษัทได้เลือกช่วงเวลาที่เหมาะสมในการท่องเที่ยว

จากนั้นนำท่านเดินทางเมืองกุ้ยหยาง(ใช้เวลาเดินทางประมาณ 1 ชั่วโมง) เมืองหลวงของมณฑลกุ้ยโจวอยู่ทางภาคตะวันตกเฉียงใต้ของประเทศจีน จัดเป็นเมืองตากอากาศเมืองหนึ่ง

นำท่านเดินทางไปยัง **หอคอยเจียซิ่ว** ตั้งอยู่ในเขตหนานหมิงริมฝั่งแม่น้ำหนานหมิง 1 ใน 8 แลนด์มาร์กสำคัญของกุ้ยหยาง สร้างขึ้นครั้งแรกในปีที่ ค.ศ. 1597 ของรัชสมัยว่านหลี่แห่งราชวงศ์หมิง ถูกทำลายและสร้างขึ้นใหม่หลายครั้งนับเป็นอาคารสำคัญซึ่งเป็นสัญลักษณ์และตัวแทนของกุ้ยหยางเทียบได้กับ หอกระเรียนเหลืองในอู่ฮั่น, หอเยว่หยางใน หูหนาน และพระราชวังต้องห้ามในปักกิ่ง

ค่ำ 🍽 บริการอาหารค่ำ ณ ภัตตาคาร

นำท่านเดินเที่ยวชม **ถนนคนเดินชิงหยุน** หรือ **ตลาดชิงหยุน** แหล่งรวมร้านอาหารยามดึก สำหรับชาวกุ้ยหยาง รวมไปถึงร้านค้าเทรนด์ใหม่ ที่น่าสนใจ

ที่พัก **KARST HOTEI** ระดับ 4 ดาวหรือเทียบเท่า

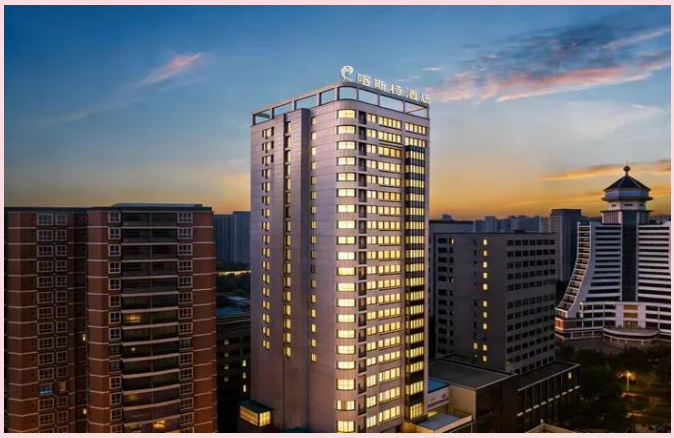

วันที่สาม **กุ้ยหยาง – เมืองโบราณชิงเหยียน – ซีเจียง – หมู่บ้านม้งซีเจียง – ชมวิวทิวทัศน์ยามค่ำคืน**

(B/L/D)

เช้า บริการอาหารเช้า ณ ห้องอาหารของโรงแรม

นำท่านเดินทางไปเที่ยวชม **เมืองโบราณชิงเหยียน** 1 ใน 4 เมืองโบราณที่สวยที่สุดของมณฑลกุ้ยโจว เมืองโบราณแห่งนี้ล้อมรอบด้วยภูเขาและแม่น้ำ ครอบคลุมพื้นที่ประมาณ 3 ล้านตารางเมตร มีถนนและตรอกซอกซอยที่สร้างจากหินสีน้ำเงินและบ้านเรือน วัด ห้องโถงบรรพบุรุษ และอาคารโบราณต่างๆ รูปแบบประวัติศาสตร์ของเมืองโบราณที่สวยงาม ที่ยังคงรักษารูปแบบสถาปัตยกรรมของราชวงศ์หมิงและราชวงศ์ชิง ไว้อย่างดี โดยเฉพาะศิลปะการแกะสลักไม้ และหินอันมีเสน่ห์อันและเป็นเอกลักษณ์ของที่นี่....

กลางวัน 🍽 บริการอาหารกลางวัน ณ ภัตตาคาร

นำท่านเดินทางไปยัง อำเภอเหลยซาน ซึ่งเป็นที่ตั้งของ **หมู่บ้านม้งซีเจียง** หรือ **หมู่บ้านเหมียวซีเจียง** (ใช้เวลาเดินทางประมาณ 3 ชั่วโมง) ซึ่งในภาษาจีนเรียกชาวม้งว่า “เหมียว” ภายในหมู่บ้านมีประชากรกว่า 6,000 คน หรือประมาณ 1,468 ครัวเรือน ซึ่ง 99.5% เป็นที่รู้จัก และมีชื่อเสียงในฐานะหมู่บ้านม้งที่ใหญ่ที่สุดในประเทศจีนและทั่วโลก ..... หมู่บ้านแห่งนี้โอบล้อมด้วยขุนเขา และไร่นาขั้นบันไดทอดยาวลงมาตามเนินเขา มีแม่น้ำไป๋สุ่ยไหลผ่านแบ่งพื้นที่ออกเป็นสองส่วนบ้านเรือนที่สร้างบนเสาสูงเรียงซ้อนกันตามแนวเขาก่อให้เกิดทัศนียภาพที่งดงาม จนได้ชื่อว่าเป็นพิพิธภัณฑ์กลางแจ้ง และ หมู่บ้านม้งที่สวยที่สุดในจีนด้วย

ค่ำ 🍽 บริการอาหารค่ำ ณ ภัตตาคาร

ที่พัก **XIJIANG GANUO WENHUA HOTEL** ระดับ 4 ดาวหรือเทียบเท่า

*** โรงแรมอยู่ภายในหมู่บ้านแม้วซีเจียง ***

วันที่สี่ กุ้ยหยาง – หมู่บ้านม้งซีเจียง – ไขหลี่ – รถไฟความเร็วสูง – คุนหมิง 🍽 (B/L/D)

เช้า 🍽 บริการอาหารเช้า ณ ห้องอาหารของโรงแรม

นำท่านเดินเที่ยวชมบรรยากาศยามเช้าภายในหมู่บ้าน.....อาคารบ้านเรือนแบบโบราณที่สร้างอยู่บนเสาสูง ลดหลั่นไล่เรียงไปตามแนวเขาสีเขียวขจี ไร่นาขั้นบันได

นำท่านเดินทางสู่สถานีรถไฟ เมืองไขหลี่ (ใช้เวลาประมาณ 1 ชั่วโมง) อยู่ในเขตปกครองตนเองชนชาติม้งและเฉียนตงหนาน เป็น 1 ใน 4 แหล่งผลิตสมุนไพรจีนใหญ่ที่สุดของจีน

กลางวัน 🍽 บริการอาหารกลางวัน ณ ภัตตาคาร

15.29 น. ออกเดินทางสู่เมืองคุนหมิง ด้วยรถไฟความเร็วสูงระดับที่ 2 **ขบวนที่ G1421**

19.15 น. เดินทางถึงสถานีรถไฟคุนหมิง....นำท่านไปยังภัตตาคาร

ค่ำ 🍽 บริการอาหารค่ำ ณ ภัตตาคาร

ที่พัก **TONGCE INTERNATIONAL HOTEL** ระดับ 4 ดาว หรือเทียบเท่า

วันที่ห้า คุนหมิง – ทะเลสาบเตียนฉือ – ถนนคนเดินจินปี้ลู่ – POPMART– ซุ้มประตูม้าทองไก่มรกต – สนามบินคุนหมิงฉางสุ่ย – สนามบินสุวรรณภูมิ

🍽(B/L/–)

เช้า 🍽 บริการอาหารเช้า ณ ห้องอาหารของโรงแรม

นำท่านเที่ยวชมทัศนียภาพ **ทะเลสาบเตียนฉือ** หรือ “ไข่มุกบนที่ราบสูง” และยังเป็นทะเลสาบน้ำจืดที่ใหญ่เป็นอันดับ 6 ของประเทศจีนด้วย มีพื้นที่ประมาณ 330 ตารางกิโลเมตรมีความลึกของน้ำเฉลี่ย 5 เมตร แนวชายฝั่งยาว 163 กิโลเมตร และอยู่สูงจากระดับน้ำทะเลประมาณ 1,886 เมตร ชมฝูงนกนางนวลปากแดง ซึ่งทุกๆปีจะบินอพยพหนีสภาพความหนาวเย็น จากไซบีเรียมาพักอาศัยอาศัยตั้งแต่เดือน พฤศจิกายนก่อนที่จะบินกลับถิ่นฐานในเดือนมีนาคม

กลางวัน 🍽 บริการอาหารกลางวัน ณ ภัตตาคาร

นำท่านชม **ซุ้มประตูม้าทองและซุ้มประตูไก่มรกต** ซึ่งภาษาจีนเรียกว่าจินหม่าและปี้จี ก็คือ“ถนน(ม้า)ทอง(ไก่)มรกต” เริ่มสร้างขึ้นในรัชศกซวเต๋อราชวงศ์หมิง ถึงปัจจุบันนี้มีประวัติร่วม 400 ปี ลวดลายซุ้มจินหม่าปี้จีเป็นตราสัญลักษณ์ของนครคุนหมิง .....อิสระช้อปปิ้ง ณ **ถนนคนเดินจินปี้ลู่** ใจกลางเมืองคุนหมิง แหล่งเสื้อผ้าแบรนด์เนมทั้งของจีนและต่างประเทศ รวมถึง **POPMART** และ **ตลาดหนานเฉียง** ตั้งอยู่กลางใจเมืองคุนหมิง แหล่งรวมอาหารอร่อยนานาชนิด ไม่ว่าจะเป็นกุ้งเครย์ฟิช ทาโกะยากิ เบียร์ ซาวข่าว หรือบาร์บีคิวจีน ฯลฯ เรียกได้ว่ามีครบทุกความอร่อยให้ท่านได้ลิ้มลอง อิสระเลือกช้อปปิ้งได้ตามอัธยาศัย

นำท่านออกเดินทางสู่สนามบิน.....

.....ได้เวลาสมควรนำท่านเดินทางไปยัง**สนามบินคุนหมิงฉางสุ่ย**

18.35 น. ออกเดินทางกลับโดยเที่ยวบินที่ **MU9613** มีบริการอาหารและเครื่องดื่ม

20.10 น. เดินทางถึง**สนามบินสุวรรณภูมิ กรุงเทพฯ**โดยสวัสดิภาพและความประทับใจ

****

PINGBA SAKURA 5วัน 4คืน

ซากุระผิงป้า ซากุระหยวนทง หมู่บ้านม้งซีเจียง

CHINA EASTERN AIRLINES (MU)

อัตรานี้รวม

ค่าตั๋วเครื่องบิน เส้นทาง
กรุงเทพฯ-คุนหมิง-กรุงเทพฯ

กระเป๋าสัมภาระ 1 ใบน้ำหนักไม่เกิน

กระเป๋าถือขึ้นเครื่องบิน 1 ใบ
น้ำหนักไม่เกิน 5 กก.

ค่าโรงแรมที่พักตามรายการ พักห้องละ 2-3 ท่าน

ค่ารถไฟความเร็วสูง
คุนหมิง - กุ้ยหยาง
ไขหลี่ - คุนหมิง

TWIN BED
เตียงคู่

DOUBLE BED
เตียงเดี่ยว

เตียงเสริม

TWIN+Extra
Bed

หรือ

เตียงเสริม

ห้อง TWIN+Extra Bed ขึ้นอยู่กับการจัดการแต่โรงแรม

ค่าอาหารตามที่ระบุในรายการ
(สงวนสิทธิ์ในการสลับมื้อ
หรือเปลี่ยนแปลงเมนูตามสถานการณ์)

ค่าประกันภัยอุบัติเหตุ
ระหว่างการเดินทาง วงเงิน 1 ล้านบาท
(เงื่อนไขเป็นไปตามกรมธรรม์)

ค่าธรรมเนียมเข้าชมสถานที่ตามที่ระบุ

ค่าน้ำดื่มบนรถวันละ 1 ขวด/ท่าน

ค่าทิปไกด์ท้องถิ่น, คนขับรถ และหัวหน้าทัวร์

ค่ารถโค้ชนำเที่ยวตามที่ระบุในรายการ

บริษัท ประกันภัยไทยวิวัฒน์ จำกัด (มหาชน) สำนักงานใหญ่
71 ถนนดินแดง แขวงสามเสนใน เขตพญาไท กรุงเทพฯ 10400
โทร. 02-6950800 แฟกซ์ 02-6950806
THAIVIVAT INSURANCE PCL.
71 Din Daeng Road, Samsen Nai, Phaya Thai, Bangkok 10400

ข้อตกลงการขอเอาประกันภัยอุบัติเหตุเดินทาง
สำหรับธุรกิจนำเที่ยวและมัคคุเทศก์
แผนประกันภัย หรรษา

แผนประกันภัย หรรษา 25

ข้อตกลงคุ้มครอง (Insuring Agreement) ไม่จำกัดอายุผู้ทำประกันภัย (No age limit)	จำนวนเงินเอาประกันภัย (บาท) Sum Insured (Bht.)
1. เสียชีวิต สูญเสียอวัยวะ สายตา หรือทุพพลภาพถาวรสิ้นเชิง อ.บ.1 ต่อคน P.A.1: Loss of life, dismemberment, loss of sight or total permanent disability per person	1,000,000
2. การรักษาพยาบาลต่ออุบัติเหตุแต่ละครั้ง ต่อคนหรือต่อระยะเวลาการเดินทาง คุ้มครองไม่เกิน Medical expenses due to accident, limit per person and per period of insurance	500,000
2.1 การเคลื่อนย้ายผู้ป่วยกลับภูมิลำเนา หรือสถานพยาบาลจากกรณีอุบัติเหตุ การเดินทางกลับประเทศหรือโรงพยาบาลที่เหมาะสมในประเทศ รวมถึงการเดินทางด้วยรถพยาบาลจากจุดเกิดเหตุไปยังสถานพยาบาลขณะอยู่ในต่างประเทศ (รวมอยู่ในค่ารักษาพยาบาล ข้อ 2.) Evacuation expense from injury, return transport of insured to residence or to suitable hospital closest to residence, incl. appropriate car ambulance from event place to hospital (included in no.2 sum insured)	100,000
2.2 การรักษาพยาบาลอันเนื่องมาจากการก่อการร้าย ต่ออุบัติเหตุแต่ละครั้ง ต่อคนหรือต่อระยะเวลาการเดินทาง (รวมอยู่ในค่ารักษาพยาบาล ข้อ 2.) Medical Expenses due to Act of Terrorism, limit per person and per period of insurance, (included in no.2 sum insured)	30,000
2.3 คุ้มครองพิเศษ ค่ารักษาพยาบาลจาก อุบัติเหตุจากการเล่นสกี, การดำน้ำ (snorkeling), ผู้โดยสารเรือเร็ว, บานาน่าโบท, เจ็ทสกี, เรือลากร่มและซีวอร์กเกอร์ ต่ออุบัติเหตุแต่ละครั้งต่อคนหรือต่อระยะเวลาการเดินทาง (รวมอยู่ในค่ารักษาพยาบาล ข้อ 2.) Special coverage : Medical expenses arising from accident from skiing, snorkeling, speed boat, banana boat, jet ski, parasailing (pulled by speed boat), sea walker, per each accident (included in no.2 sum insured)	คุ้มครอง Covered
3. ค่าใช้จ่ายในการขนส่งศพกลับภูมิลำเนา คุ้มครองไม่เกิน Repatriation expense for mortal remains	100,000
4. อาหารเป็นพิษ คุ้มครองไม่เกิน Food poisoning	100,000
5. ชดเชยรายได้รายวันในกรณีเข้ารักษาพยาบาลผู้ป่วยในจากอุบัติเหตุในและต่างประเทศต่อวัน (สูงสุด 30 วัน) Hospitalization benefit from injury - domestic and outbound per day (max 30 days)	800

****หากลูกค้าสนใจซื้อประกันสุขภาพเพิ่มเติมสามารถติดต่อสอบถามได้ที่เจ้าหน้าที่****

อัตรานี้ไม่รวม

- ค่าใช้จ่ายส่วนตัว เช่น อาหารและเครื่องดื่มที่สั่งเพิ่มพิเศษ, โทรศัพท์, โทรสาร, อินเตอร์เน็ต, มินิบาร์และอื่นๆที่ไม่ได้ระบุในรายการ
- ค่าใช้จ่ายอันเกิดจากความล่าช้าของสายการบิน, อุบัติภัยทางธรรมชาติ, การประท้วง, การก่อการจลาจล, การนัดหยุดงาน, ซึ่งอยู่เหนือความควบคุมของบริษัท
- ค่าภาษีมูลค่าเพิ่ม 7% และ ภาษีบริการ 3%(กรณีนิติบุคคล)
- ค่าส่วนต่างน้ำหนักกระเป๋าสัมภาระเกิน 23 กก.
- ค่าใช้จ่ายอันเกิดจากการถูกปฏิเสธไม่ให้ออก และเข้าเมืองจากเจ้าหน้าที่ตรวจคนเข้าเมือง เจ้าหน้าที่กรมแรงงานทั้งในประเทศไทย และต่างประเทศ ซึ่งอยู่นอกเหนือความควบคุมของบริษัท

เงื่อนไขการจอง

1.กรุณาวางเงินมัดจำท่านละ 10,000 บาท / 15,000 บาท (ช่วงเทศกาล) ภายใน 3 วันหลังการจอง
2.ค่าทัวร์ส่วนที่เหลือชำระ 30 วันก่อนเดินทาง (นับรวมวันเสาร์และวันอาทิตย์)
3.กรณีจองน้อยกว่าวันเดินทาง 30 วัน บริษัท ขอสงวนสิทธิ์เก็บค่าทัวร์เต็มจำนวนในวันที่จองเท่านั้น
4.กรณีที่ท่านชำระค่าทัวร์ทั้งหมดแล้ว หรือบางส่วนบริษัท ถือว่าท่านได้ยอมรับเงื่อนไขและข้อตกลงต่างที่ได้ระบุไว้ทั้งหมดนี้แล้ว

เงื่อนไขการยกเลิกการเดินทาง

ตามประกาศคณะกรรมการธุรกิจนำเที่ยวและมัคคุเทศก์
เรื่อง หลักเกณฑ์เกี่ยวกับกำหนดอัตราการจ่ายเงิน ค่าบริการคืนให้แก่นักท่องเที่ยว พ.ศ. 2563

1.แจ้งยกเลิกก่อนการเดินทางล่วงหน้า 30 วันขึ้นไปรวมเสาร์อาทิตย์ (ไม่นับวันเดินทาง) ก่อนวันนำเที่ยว คืนเงินทั้งหมดที่เหลือหลังหักค่าใช้จ่ายที่เกิดขึ้นจริง เช่นค่าวีซ่า ค่ามัดจำบัตรโดยสารของสายการบิน และค่าใช้จ่ายที่จำเป็นอื่นๆ
2.แจ้งยกเลิกก่อนการเดินทาง 15-29 วัน (ไม่นับวันเดินทาง) คืนเงิน 50 %ของค่าทัวร์ หลังหักค่าใช้จ่ายที่เกิดขึ้นจริง
3.แจ้งยกเลิกก่อนเดินทาง 0-14 วัน (ไม่นับวันเดินทาง) ขอสงวนสิทธิ์ ไม่คืนเงินค่าทัวร์ทั้งหมด
4.แจ้งยกเลิกในกรณีที่ท่านชำระเงินผ่านบัตรเครดิตเข้ามา จะไม่สามารถยกเลิกทัวร์ได้ แต่จะเก็บไว้ในรูปแบบเครดิต ซึ่งท่านสามารถนำเครดิตนี้ไปใช้ในการซื้อทัวร์ครั้งถัดไปกับทางบริษัท
5.การยกเลิกการเดินทาง ผู้จองต้องแจ้งเป็นลายลักษณ์อักษรเข้ามาทางอีเมลล์ หรือ ช่องทางการติดต่อของบริษัท

เงื่อนไขการออกเดินทาง

1. คณะเดินทางจำเป็นต้องมีขั้นต่ำ 15 ท่าน หากต่ำกว่ากำหนด คณะจะไม่สามารถเดินทางได้ แต่หากผู้เดินทางทุกท่านยินดีที่จะชำระค่าบริการเพิ่มเพื่อให้คณะออกเดินทางได้ ทางบริษัทยินดีที่จะประสานงาน เพื่อให้ทุกท่านเดินทางตามความประสงค์ต่อไป และทางบริษัทขอสงวนสิทธิ์ในการงดออกเดินทาง หรือ เลื่อนการเดินทางไปในพีเรียดวันอื่นต่อไป โดยทางบริษัทฯ จะแจ้งให้ท่านทราบล่วงหน้าอย่างน้อย 10 วันก่อนเดินทางเพื่อวางแผนการเดินทางใหม่อีกครั้ง ทั้งนี้ กรุณาอย่าเพิ่งคอนเฟิร์มลางาน สอบถามเจ้าหน้าที่ทุกครั้ง ก่อนทำการออกตั๋ว เพื่อยืนยันว่าทัวร์คณะที่ท่านจองไว้สามารถออกเดินทางได้หรือไม่ หากท่านออกบัตรโดยสารโดยไม่ได้รับการยืนยันจากบริษัทฯ แล้วปรากฏว่าทัวร์คณะนั้นยกเลิก หรือสายการบินเปลี่ยนแปลงเวลาบิน และเที่ยวบิน บริษัทฯไม่รับผิดชอบค่าใช้จ่ายใดๆ เพราะถือว่าท่านได้ยอมรับเงื่อนไขดังกล่าวแล้ว

2.บริษัทขอสงวนสิทธิ์ในการเก็บค่าใช้จ่ายทั้งหมด กรณีที่ท่านยกเลิกการเดินทางและมีผลให้คณะเดินทางไม่ครบตามจำนวนที่บริษัท กำหนดไว้ (15 ท่าน)เนื่องจากเกิดความเสียหายต่อทางบริษัท และผู้เดินทางคนอื่นๆ ในคณะเดียวกัน บริษัทฯต้องนำไปชำระค่าเสียหายต่าๆจากการยกเลิกของท่าน

เงื่อนไขอื่นๆ

1.เมื่อท่านตกลงชำระเงินมัดจำหรือค่าทัวร์ทั้งหมดกับทางบริษัทฯ แล้วทางบริษัทฯจะถือว่าท่านได้ยอมรับเงื่อนไขและข้อตกลงต่างๆ ทั้งหมด

2.รายการและราคาสามารถเปลี่ยนแปลงได้ตามเหมาะสมโดยไม่ต้องแจ้งให้ทราบล่วงหน้าขึ้นอยู่กับประกาศเปลี่ยน แปลงราคาของสายการบินและอัตราแลกเปลี่ยน

3.หากท่านถูกปฏิเสธการเข้า – ออกเมืองด้วยเหตุผลทางการเมือง หรือเหตุผลใดๆก็ตาม ซึ่งอยู่นอกเหนือความรับผิดชอบของบริษัทฯ บริษัทฯไม่คืนเงิน และไม่มีการจ่ายค่าชดเชยให้แก่ท่าน ไม่ว่ากรณีใดๆ (ไม่ว่าทั้งหมดหรือบางส่วน) รวมทั้งเหตุสุดวิสัย เช่น ภัยธรรมชาติต่างๆ การนัดหยุดงาน, การสไตรค์, ปัญหาอันเนื่องมาจากสุขภาพส่วนบุคคล, ปัญหาความล่าช้าของสายการบิน, การยกเลิกเที่ยวบินหรือการเปลี่ยนแปลงเที่ยวบินอันเนื่องมาจากสายการบิน

4.ค่าบริการที่ท่านชำระเป็นการชำระแบบเหมาขาด และบริษัทได้ชำระให้กับตัวแทนแต่ละแห่งแบบเหมาขาดเช่นกัน หากท่านมิได้ท่องเที่ยวตามรายการ หรือไม่ใช้บริการส่วนหนึ่งส่วนใด ท่านจะขอค่าบริการคืนไม่ได้

5.กรุ๊ปที่เดินทางช่วงหน้าเทศกาลที่ต้องการรันตีมัดจำกับสายการบิน หรือผ่านตัวแทนทั้งในและต่างประเทศรวมไปถึงเที่ยวบินพิเศษ Charter flight, Extra flight จะไม่มีการคืนเงินมัดจำหรือเงินค่าทัวร์ทั้งหมด

6.สำหรับท่านที่จะออกตั๋วเครื่องบินภายในประเทศ, ตั๋วรถไฟ, ตั๋วรถทัวร์ กรุณาสอบถามเจ้าหน้าที่ทุกครั้งก่อนทำการออกตั๋ว เพื่อยืนยันว่าทัวร์คณะที่ท่านจองไว้สามารถออกเดินทางได้หรือไม่ หรือสายการบินมีการปรับเปลี่ยนเที่ยวบิน หรือเวลาบินหรือไม่ หากท่านออกบัตรโดยสารโดยไม่ได้รับการยืนยันจากบริษัทฯ แล้วปรากฏว่าทัวร์คณะนั้นยกเลิก หรือสายการบินเปลี่ยนแปลงเวลาบิน และเที่ยวบิน บริษัทฯไม่รับผิดชอบค่าใช้จ่ายใดๆ เพราะถือว่าท่านได้ยอมรับเงื่อนไขดังกล่าวแล้ว

7.กรุณาตรวจสอบพาสปอร์ตของท่านก่อนออกเดินทางทุกครั้งว่า หนังสือเดินทางต้องไม่มีการชำรุด เปียกน้ำ การขีดเขียนรูปต่างๆ หรือมีตราประทับลวดลายการ์ตูน ที่ไม่ใช่การประทับตราอย่างเป็นทางการของประเทศนั้นๆ หากเจ้าหน้าที่ตรวจคนเข้าเมืองปฏิเสธการเข้าหรือ ออกเมืองของท่าน ทางบริษัทไม่รับผิดชอบใดๆทั้งสิ้น

8.กรณีที่มี “คดีความ” ที่ไม่อนุญาตให้เดินทางออกนอกประเทศได้กรุณาตรวจสอบก่อนการจองทัวร์ว่าท่านสามารถเดินทางออกประเทศได้หรือไม่ ซึ่งเป็นสิ่งที่อยู่นอกเหนือการควบคุมของบริษัท ถ้าไม่สามารถเดินทางได้ทางบริษัทไม่ขอรับผิดชอบใดๆทั้งสิ้น

9.กรณีหญิงตั้งครรภ์ เดินทาง ท่านต้องมีใบรับรองแพทย์ระบุชัดเจนว่าสามารถเดินทางออกนอกประเทศได้ รวมถึงอายุครรภ์ที่ชัดเจนซึ่งเป็นสิ่งที่อยู่นอกเหนือการควบคุมของบริษัท ทางบริษัทไม่ขอรับผิดชอบใดๆทั้งสิ้น

ข้อมูลเพิ่มเติมเรื่องตั๋วเครื่องบิน

1.ในการเดินทางเป็นหมู่คณะ ผู้โดยสารจะต้องเดินทางไป-กลับพร้อมกัน หากต้องการเคลื่อนวันเดินทางกลับ ท่านจะต้องชำระค่าใช้จ่ายส่วนต่างที่สายการบิน และบริษัททัวร์เรียกเก็บ
2.การจัดที่นั่งของกรุ๊ป เป็นไปโดยสายการบินเป็นผู้กำหนด ซึ่งทางบริษัทฯ ไม่สามารถเข้าไปแทรกแซงได้
3.ในกรณียกเลิกการเดินทาง และได้ดำเนินการ ออกตั๋วเครื่องบินไปแล้ว (กรณีที่ตั๋วสามารถทำ REFUNDได้) ผู้เดินทางต้องรอ REFUND ตามระบบของสายการบินเท่านั้น

ข้อมูลเพิ่มเติมเรื่องโรงแรมที่พัก

1.เนื่องจากการวางแปลนห้องพักของแต่ละโรงแรมแตกต่างกัน จึงอาจทำให้ห้องพักแบบห้องเดี่ยว (Double Bed) และห้องคู่ (Twin Bed) และห้องพักแบบ 3 ท่าน (Twin+Extra Bed) ห้องพักอาจจะไม่ติดกัน
2.กรณีที่มีงานจัดประชุมนานาชาติ (Trade Fair) หรือเทศกาล เป็นผลให้ค่าโรงแรมสูงขึ้นมากและห้องพักอาจเต็ม บริษัทฯขอสงวนสิทธิ์ในการ ปรับเปลี่ยนเพื่อให้เกิดความเหมาะสม

การเดินทางเป็นครอบครัว

·หากท่านเดินทางเป็นครอบครัวใหญ่ หรือเดินทางพร้อมสมาชิกในครอบครัวที่ต้องได้รับการดูแลเป็นพิเศษ (Wheelchair), เด็ก, และผู้สูงอายุ มีโรคประจำตัว ไม่สะดวกในการเดินท่องเที่ยวติดต่อกัน ท่านและครอบครัวต้องให้การดูแลสมาชิกภายในครอบครัวของท่านเอง เนื่องจากการเดินทางเป็นหมู่คณะ หัวหน้าทัวร์มีความจำเป็นต้องดูแลคณะทัวร์ทั้งหมด

ความรับผิดชอบ

·บริษัทเป็นเพียงตัวแทนการท่องเที่ยว สายการบินและตัวแทนการท่องเที่ยวในต่างประเทศซึ่งไม่อาจรับผิดชอบต่อความเสียหายต่างๆ ที่อยู่เหนือการควบคุมของเจ้าหน้าที่บริษัทฯ อาทิ การนัดหยุดงาน การจลาจล เปลี่ยนแปลงเที่ยวบินหรือกำหนดเวลาในตารางบิน ภัยธรรมชาติ ฯลฯหรือค่าใช้จ่ายเพิ่มเติมที่เกิดขึ้น ทั้งทางตรง หรือทางอ้อม เช่น การเจ็บป่วย การถูกทำร้าย การสูญหาย ความล่าช้า หรือ จากอุบัติเหตุต่างๆ ฯลฯ หรือต่อการตอบปฏิเสธการเข้าและออกเมืองของเจ้าหน้าที่ตรวจคนเข้าหรือออกเมือง อันเนื่องมาจากมีสิ่งผิดกฎหมาย หรือเอกสารการเดินทางไม่ถูกต้อง หรือการถูกปฏิเสธในกรณีอื่นๆ