บริษัท โพเมโล่ ทริป ทราเวล จำกัด

Pomelo Trip Travel Company Limited

ใบอนุญาตประกอบธุรกิจนำเที่ยว 11/13493

198/262 หมู่บ้านพลีโน่ ดอนเมือง-สรงประภา ซอย สรงประภา30 ถนน สรงประภา แขวงสีกัน เขตดอนเมือง กทม 10210

เบอร์โทร : 099-289-6141 / 094-413-6287 facebook: Pomelo Trip Travel www.PomeloTrip.com

FLIGHT : VZ3670
BKK 14.20 → TAO 20.00
ขาไป

FLIGHT : VZ3671
TAO 21.00 → BKK 00.55
ขากลับ

วันที่	รายการ	อาหาร			โรงแรม
		เช้า	กลางวัน	เย็น	
1	ท่าอากาศยานสุวรรณภูมิ - ท่าอากาศยานชิงเต่าเจียวตง BKK-TAO VZ3670 (14.20-20.00)	✕	✕	✕	GOLDEN TULIP QINGDAO HONGDAO INTL EXHIBITION CENTER HOTEL / HOLIDAY INN EXPRESS HOTEL QINGDAO หรือเทียบเท่าระดับ 4 ดาว
2	พิพิธภัณฑ์ชิงเต่า - ชายหาดหมายเลข 2 - ถนนผีไฉ่ย่วน สวนชั้นห้าว(Signal Hill Park) - ถนนหลงเจียง(ถนนอนิเมะ) การแสดงแสงสี ณ อ่าวฝูซาน(ชายหาดหมายเลข 3)	🍽	🍽	🍽 เมนูบุฟเฟต์ปิ้งย่าง	GOLDEN TULIP QINGDAO HONGDAO INTL EXHIBITION CENTER HOTEL / HOLIDAY INN EXPRESS HOTEL QINGDAO หรือเทียบเท่าระดับ 4 ดาว
3	เนินเขาเสี่ยวหยูซาน - บ้านพักของคังโหย่วเหวย สวนสาธารณะไห่จือเลี่ยน(สวนรักทะเล) - SILVERFISH STREET - ถนนวัฒนธรรมหงซู่หลิน	🍽	🍽	✕	GOLDEN TULIP QINGDAO HONGDAO INTL EXHIBITION CENTER HOTEL / HOLIDAY INN EXPRESS HOTEL QINGDAO หรือเทียบเท่าระดับ 4 ดาว
4	ปาต้ากวน - พิพิธภัณฑ์เบียร์ชิงเต่า(ชิมเบียร์สดฟรีท่านละ 2 แก้ว) - จัตุรัส 54 - ห้างสรรพสินค้าThe Mix C ถนนคนเดินไถตง	🍽	🍽 สุกี้หม้อไฟ	✕	GOLDEN TULIP QINGDAO HONGDAO INTL EXHIBITION CENTER HOTEL / HOLIDAY INN EXPRESS HOTEL QINGDAO หรือเทียบเท่าระดับ 4 ดาว
5	อิสระท่องเที่ยวตามอัธยาศัยเต็มวัน OPTIONAL TOUR : นั่งกระเช้าเขาไท่ผิง + ชมทาเนียบผู้ว่าการ + อาหารกลางวัน + ชมการแสดง "เส้นทางสายไหมพันปี" ราคาท่านละ 600 หยวน (จอง 8 ท่านขึ้นไปออกเดินทาง)	🍽	✕	✕	GOLDEN TULIP QINGDAO HONGDAO INTL EXHIBITION CENTER HOTEL / HOLIDAY INN EXPRESS HOTEL QINGDAO หรือเทียบเท่าระดับ 4 ดาว
6	ซาจื่อโข่ว - สะพานจ้านเฉียว - โบสถ์เซนต์ไมเคิล(ชมภายนอก) ย่านวัฒนธรรมต้าเป่าเต่า - ท่าอากาศยานชิงเต่าเจียวตง TAO-BKK VZ3671 (21.00-00.55)	🍽	🍽	✕	
7	ท่าอากาศยานสุวรรณภูมิ(เดินทางถึงเวลา 00.55 น.)	✕	✕	✕	

โปรแกรมอาจมีการสลับวันหรือเปลี่ยนแปลงไปตามความเหมาะสม ทั้งนี้ทางบริษัทจะคำนึงถึงประโยชน์และความปลอดภัยของทุกท่านเป็นหลักสำคัญ

อัตราค่าบริการและเงื่อนไขรายการท่องเที่ยว

FEEL EASY QINGDAO EUROPEAN VIBES ชิงเต่า 7วัน 5คืน (VZ)				
วันเดินทาง	ราคาทัวร์ผู้ใหญ่ พักห้องละ 2-3 ท่าน	ราคาทัวร์เด็ก อายุ 2-18 ปี	ราคาทัวร์ ไม่รวมตั๋ว เครื่องบิน	ราคา ห้องพัก เดี่ยว
เดือน ตุลาคม 2569				
29 ตุลาคม – 04 พฤศจิกายน 2569	20,988	20,988	10,990	5,900
31 ตุลาคม – 06 พฤศจิกายน 2569	20,988	20,988	10,990	5,900
เดือน พฤศจิกายน 2569				
05 – 11 พฤศจิกายน 2569	20,988	20,988	10,990	5,900
07 – 13 พฤศจิกายน 2569	20,988	20,988	10,990	5,900
12 – 18 พฤศจิกายน 2569	20,988	20,988	10,990	5,900
14 – 20 พฤศจิกายน 2569	20,988	20,988	10,990	5,900
19 – 25 พฤศจิกายน 2569	20,988	20,988	10,990	5,900
28 พฤศจิกายน – 04 ธันวาคม 2569	20,988	20,988	10,990	5,900
เดือน ธันวาคม 2569				
03 – 09 ธันวาคม 2569 (วันพ่อแห่งชาติ)	21,988	21,988	10,990	5,900

วันเดินทาง	ราคาทัวร์ผู้ใหญ่ พักห้องละ 2-3 ท่าน	ราคาทัวร์เด็ก อายุ 2-18 ปี	ราคาทัวร์ ไม่รวมตั๋ว เครื่องบิน	ราคา ห้องพัก เดี่ยว
12 – 18 ธันวาคม 2569	20,988	20,988	10,990	5,900
17 – 23 ธันวาคม 2569	20,988	20,988	10,990	5,900
26 ธันวาคม – 01 มกราคม 2570 (วันปีใหม่)	26,988	26,988	13,990	6,500
31 ธันวาคม – 06 มกราคม 2570 (วันปีใหม่)	26,988	26,988	13,990	6,500
เดือน มีนาคม 2570				
25 – 31 มีนาคม 2570	21,988	21,988	10,990	5,900
เดือน เมษายน 2570				
03 – 09 เมษายน 2570 (วันจักรี)	22,988	22,988	10,990	5,900
08 – 14 เมษายน 2570 (วันสงกรานต์)	26,988	26,988	13,990	6,500
17 – 23 เมษายน 2570	21,988	21,988	10,990	5,900
22 – 28 เมษายน 2570	21,988	21,988	10,990	5,900

อัตรานี้ ❌ ยังไม่รวม ค่าทิป พนักงานขับรถ , มัคคุเทศก์ท้องถิ่น
ท่านละ 2,000 บาท/ทริป/ลูกทัวร์ 1 ท่าน
ค่าทิปหัวหน้าทัวร์ ท่านสามารถพิจารณาตามความพึงพอใจ

ราคาสำหรับเด็ก INFANT อายุไม่เกิน 2 ปี นับอายุ ณ วันที่เดินทางกลับ
ท่านละ 6,900 บาท อัตรานี้รวมรายการทัวร์ และ ตั๋วเครื่องบินแล้ว

โปรดอ่านอย่างละเอียด

- เนื่องจากห้องพักของโรงแรมในประเทศจีนนั้น มีห้องพักประเภท DOUBLE BED (DBL) ค่อนข้างจำกัด หากลูกค้ามีความประสงค์จะพักห้องประเภทนี้กรุณาแจ้งเจ้าหน้าที่ล่วงหน้าก่อนทำการจอง
- บริษัทฯ จะยึดประเภทห้องพักตามใบจองจากบริษัทเอเจนซี่ที่ท่านทำการจองทัวร์มาเท่านั้น หากมีการปรับเปลี่ยนห้องพักในระยะเวลาใกล้วันเดินทาง บริษัทฯ ขอสงวนสิทธิ์ในการเปลี่ยนแปลงประเภทห้องพัก หรืออาจมีการเรียกเก็บค่าใช้จ่ายเพิ่มเติม
- **จองทัวร์พร้อมชำระเงินมัดจำ ท่านละ 10,000 บาท ต่อคน / วันหยุดยาว 15,000 บาท ต่อคน ส่วนที่เหลือชำระทันทีก่อนการเดินทางไม่น้อยกว่า 31 วัน มิฉะนั้นถือว่าท่านยกเลิกการเดินทางโดยอัตโนมัติ (ช่วงวันหยุดยาวหรือวันหยุดเทศกาล ควรชำระก่อนเดินทางไม่น้อยกว่า 35 วัน) และ โปรแกรมทัวร์ราคาพิเศษต้องชำระค่าทัวร์เต็มจำนวน 100% เท่านั้น**
- โรงแรมที่ระบุในรายการทัวร์เป็นเพียงโรงแรมที่นำเสนอเบื้องต้นเท่านั้น ซึ่งอาจมีการเปลี่ยนแปลง แต่โรงแรมที่เข้าพักจะเป็นระดับเดียวกันตามมาตรฐานโรงแรมประเทศจีน
- ท่านที่ต้องออกบัตรโดยสารภายในประเทศ (ตั๋วเครื่องบิน, รถทัวร์, รถไฟ) กรุณาสอบถามเจ้าหน้าที่ทุกครั้งก่อนทำการออกบัตรโดยสาร เนื่องจากสายการบินอาจมีการปรับเปลี่ยนไฟลต์หรือเวลาบินโดยไม่แจ้งล่วงหน้า การแนะนำจากเจ้าหน้าที่เป็นเพียงคำแนะนำเบื้องต้นเท่านั้น
- โปรแกรมที่มีการเดินทางด้วยรถไฟความเร็วสูง อาจมีการสลับปรับเปลี่ยนสถานีต้นทางหรือปลายทาง หากตั๋วรถไฟรอบที่ระบุในโปรแกรมเต็มหรือไม่สามารถจองได้ กรณีเปลี่ยนแปลงผู้เดินทางจะต้องทำการออกตั๋วใหม่เท่านั้น ไม่สามารถเปลี่ยนชื่อผู้เดินทางได้ทุกกรณี
- หากเป็นเที่ยวบินแบบเหมาลำ (Charter Flight) กรณียกเลิกการเดินทาง ไม่สามารถคืนค่าตั๋วเครื่องบินได้ทุกกรณี
- โปรแกรมทัวร์ไม่รวมค่าวีซ่า บริษัทฯขอสงวนสิทธิ์ไม่คืนค่าวีซ่าทุกกรณี เนื่องจากรัฐบาลไทย-จีนประกาศยกเลิกวีซ่า(ตั้งแต่01 มี.ค. 67เป็นต้นไป)หากมีการเปลี่ยนแปลงจะยึดตามเงื่อนไขท้ายรายการ
- **ข้อความสำคัญ! พาสปอร์ตต้องมีอายุการใช้งาน ไม่ต่ำกว่า 6 เดือน นับจากวันที่เดินทางกลับเข้าประเทศไทย และมีหน้าว่างสำหรับลงตราประทับวีซ่า รวมทั้งประทับตราเข้า-ออกประเทศ**

อย่างน้อย 2 หน้าเต็ม และบริษัทฯ รับเฉพาะผู้มีจุดประสงค์เดินทางเพื่อท่องเที่ยวเท่านั้น (บริษัทฯ จะไม่รับผิดชอบหากหนังสือเดินทางมีอายุน้อยกว่า 6 เดือน และทำให้ไม่สามารถเดินทางได้)

- ในกรณีเด็กอายุต่ำกว่า 6 ปี เดินทางพร้อมญาติโดยไม่มีบิดาหรือมารดา ต้องใช้สูติบัตรตัวจริงติดตัวไปด้วย และสำหรับผู้เดินทางที่มีอายุต่ำกว่า 18 ปี และไม่ได้เดินทางกับบิดาหรือมารดา ต้องมีหนังสือยินยอมให้บุตรเดินทางไปต่างประเทศจากบิดาหรือมารดา ที่ออกให้โดยสำนักงานเขตหรือที่ว่าการอำเภอเท่านั้น โดยให้นำติดตัวไปด้วย

วันแรก	ท่าอากาศยานนานาชาติสุวรรณภูมิ – ท่าอากาศยานนานาชาติชิงเต่าเจียวตง
	(-/-/-)

11.00 น. คณะพร้อมกันที่ **ท่าอากาศยานนานาชาติสุวรรณภูมิ อาคารผู้โดยสารขาออกระหว่างประเทศ ชั้น 4** เคาน์เตอร์สายการบิน **Thai Vietjet Air (VZ)** เจ้าหน้าที่ให้การต้อนรับและอำนวยความสะดวกในการเช็กอิน (กระเป๋าสัมภาระโหลดใต้ท้องเครื่อง ท่านละ 1 ใบ น้ำหนักไม่เกิน 20 กิโลกรัม และ ถือขึ้นเครื่องได้ 1 ใบ น้ำหนักไม่เกิน 7 กิโลกรัม)

14.20 น. ออกเดินทางสู่ **เมืองชิงเต่า** ประเทศจีน โดยสายการบิน **Thai Vietjet Air** เที่ยวบินที่ **VZ3670** **ไม่มีบริการอาหารบนเครื่องบิน**

20.00 น. เดินทางถึง **ท่าอากาศยานนานาชาติชิงเต่า เจียวตง** (เวลาท้องถิ่นเร็วกว่าประเทศไทย 1 ชั่วโมง เพื่อสะดวกในการนัดหมายกรุณาปรับเวลาให้ตรงกับเวลาท้องถิ่น)....หลังจากผ่านพิธีการตรวจคนเข้าเมืองแล้ว... ยินดีต้อนรับท่านสู่ **เมืองชิงเต่า** เมืองชายฝั่งสำคัญของมณฑลซานตง ที่มีชื่อเสียงด้านทัศนียภาพริมทะเล สถาปัตยกรรมสไตล์ยุโรปอันเป็นเอกลักษณ์ ซึ่งได้รับอิทธิพลจากการเข้ามาตั้งถิ่นฐานของชาติตะวันตกในอดีต รวมถึงเป็นต้นกำเนิดของเบียร์ชิงเต่าที่มีชื่อเสียงระดับโลก พร้อมเริ่มต้นการเดินทางสัมผัสเสน่ห์ของเมืองท่าที่ผสมผสานความทันสมัยและกลิ่นอายประวัติศาสตร์ไว้อย่างลงตัว.....หลังรับกระเป๋าสัมภาระเรียบร้อยแล้วนำท่านเดินทางเข้าสู่ที่พัก

ที่พัก **GOLDEN TULIP QINGDAO HONGDAO INTL EXHIBITION CENTER HOTEL / HOLIDAY INN EXPRESS HOTEL QINGDAO หรือเทียบเท่าระดับ 4 ดาว**

วันที่สอง	พิพิธภัณฑ์ชิงเต่า – ชายหาดหมายเลข 2 – ถนนผีไฉ่ย่วน – สวนชิ้นห้าวซาน (Signal Hill Park) – ถนนหลงเจียง (ถนนอนิเมะ) – การแสดงแสงสี ณ อ่าวฝูซาน (ชายหาดหมายเลข 3)
	(เช้า/กลางวัน/เย็น)

เช้า **รับประทานอาหารเช้า ณ ห้องอาหารของโรงแรม (1)**

นำท่านเดินทางสู่ **พิพิธภัณฑ์ชิงเต่า** พิพิธภัณฑ์สำคัญของเมืองชิงเต่า ซึ่งเป็นแหล่งรวบรวมมรดกทางประวัติศาสตร์ ศิลปวัฒนธรรม และโบราณวัตถุอันทรงคุณค่าของมณฑลซานตง ภายในจัดแสดงเครื่องปั้นดินเผา เครื่องสำริด หยกโบราณ ภาพเขียนพู่กันจีน และศิลปวัตถุหลากหลายประเภทที่

สะท้อนถึงพัฒนาการทางประวัติศาสตร์และวัฒนธรรมของภูมิภาคนี้ เพื่อให้ท่านได้เรียนรู้ประวัติศาสตร์และวิถีชีวิตของชาวซานตง

นำท่านสู่ **ชายหาดหมายเลข 2 (No. 2 Bathing)** หนึ่งในชายหาดที่มีชื่อเสียงของเมืองชิงเต่า โดดเด่นด้วยทัศนียภาพชายฝั่งทะเลที่สวยงาม โอบล้อมด้วยเนินเขาและอาคารสถาปัตยกรรมสไตล์ยุโรปที่เป็นเอกลักษณ์ของเมืองชิงเต่า บริเวณชายหาดมีแนวหาดทรายทอดยาวสลับกับโขดหินริมทะเล ให้บรรยากาศที่เงียบสงบและโรแมนติก เหมาะสำหรับการพักผ่อนหย่อนใจและดื่มด่ำกับธรรมชาติ ท่านสามารถเดินเล่นรับลมทะเล ชมวิวผืนน้ำสีฟ้าคราม ฟังเสียงคลื่นกระทบชายฝั่ง พร้อมเก็บภาพความประทับใจกับทัศนียภาพอันงดงามของทะเลจีนตะวันออก อีกทั้งยังเป็นจุดชมวิวที่ได้รับความนิยมจากนักท่องเที่ยวและผู้ที่ชื่นชอบการถ่ายภาพ ด้วยบรรยากาศที่ผสมผสานความงามของธรรมชาติเข้ากับเสน่ห์ของสถาปัตยกรรมเก่าแก่ได้อย่างลงตัว นับเป็นอีกหนึ่งสถานที่ที่สะท้อนเอกลักษณ์ของเมืองชิงเต่า เมืองชายทะเลที่มีเสน่ห์และน่าประทับใจ

จากนั้นนำท่านเดินชม **ถนนผีไฉ่ย่วน** ถนนสายวัฒนธรรมและสตรีทฟู้ดเก่าแก่ที่มีประวัติยาวนานกว่า 100 ปี ถือเป็นหนึ่งในย่านการค้าที่มีชีวิตชีวาที่สุดของเมืองชิงเต่า ภายในเต็มไปด้วยร้านอาหารพื้นเมือง ขนมโบราณ อาหารทะเลสด และของว่างขึ้นชื่อมากมาย ให้ท่านได้ลิ้มลองรสชาติอาหารท้องถิ่น พร้อมสัมผัสบรรยากาศของชุมชนเก่าและวิถีชีวิตของชาวชิงเต่าอย่างใกล้ชิด

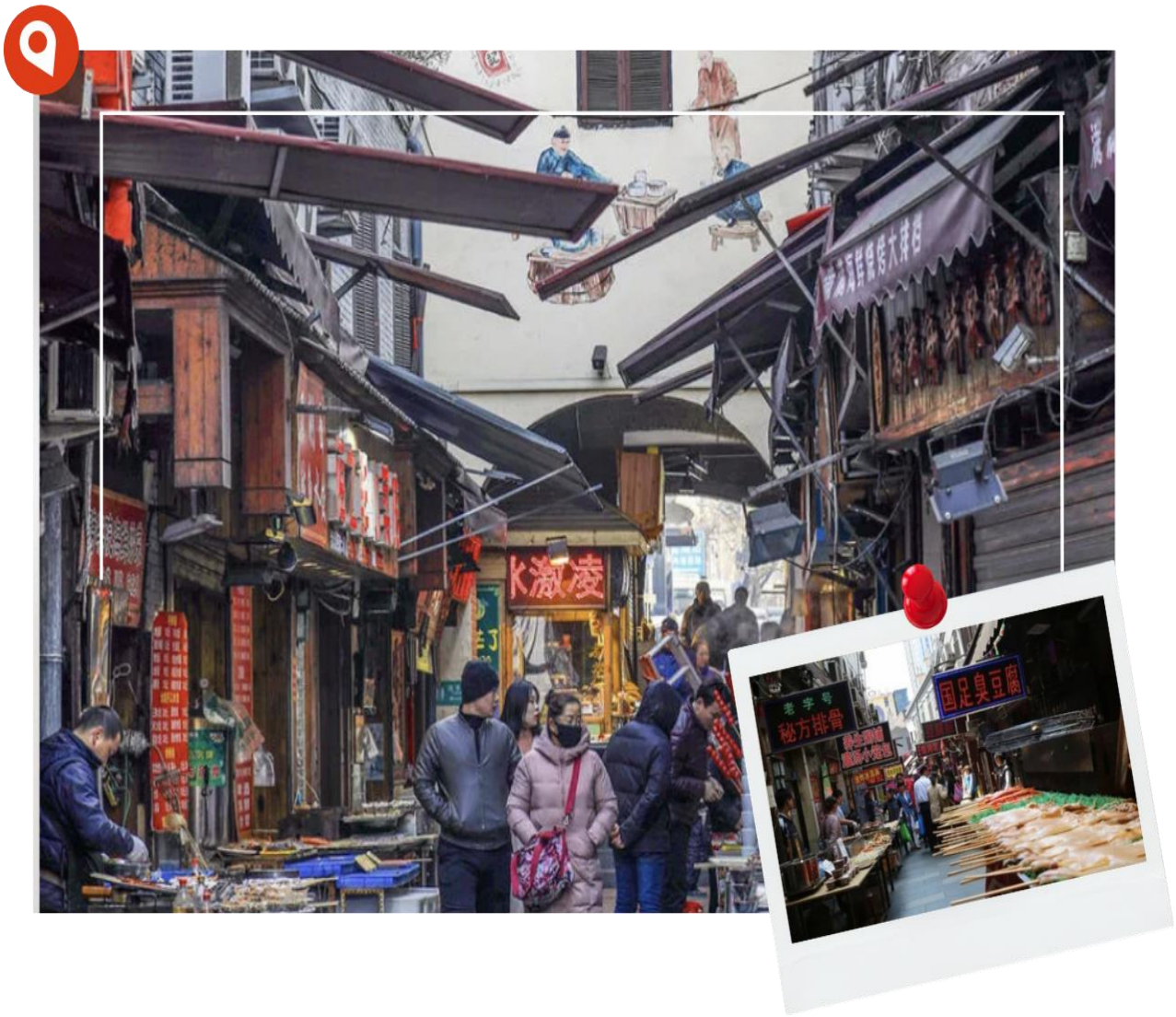

กลางวัน **🍽 รับประทานอาหารกลางวัน ณ ภัตตาคาร (2)**

บ่าย จากนั้นนำท่านเดินทางสู่ **สวนชิ้นห้าว (Signal Hill Park)** สวนสาธารณะชื่อดังใจกลางเมืองชิงเต่า ตั้งอยู่บนเนินเขาสูง สามารถมองเห็นทัศนียภาพของตัวเมืองชิงเต่า หลังคาบ้านสีแดงแบบยุโรป ท่าเรือ และแนวชายฝั่งทะเลได้อย่างสวยงาม จากนั้นนำท่าน ขึ้นชมหอชมวิวบนยอดเขา ซึ่งเป็นจุดชมวิวที่สวยงามและเป็นสัญลักษณ์ของเมือง ให้ท่านเก็บภาพความประทับใจแบบพาโนรามา 360 องศา เหมาะสำหรับการถ่ายภาพและพักผ่อนท่ามกลางบรรยากาศธรรมชาติ

นำท่านเดินทางสู่ **ถนนหลงเจียง** หรือ **ถนนอนิเมะ** จุดเช็กอินยอดนิยมของเมืองชิงเต่า ที่โดดเด่นด้วยภาพวาดสตรีทอาร์ตและกราฟฟิตี้สีสันสดใส ซึ่งได้รับแรงบันดาลใจจากผลงานแอนิเมชันชื่อดังของผู้กำกับระดับโลก Hayao Miyazaki ตลอดสองข้างทางเต็มไปด้วยภาพวาดและมุมถ่ายรูปสุดน่ารัก ถ่ายทอดบรรยากาศแห่งโลกแฟนตาซีที่ชวนให้นึกถึงความทรงจำในวัยเด็ก ผสมผสานเข้ากับอาคารสไตล์ยุโรปและเสน่ห์ของย่านเมืองเก่าชิงเต่าได้อย่างลงตัว จนกลายเป็นแลนด์มาร์กยอดนิยมที่ดึงดูดทั้งนักท่องเที่ยวและสายถ่ายภาพจากทั่วทุกมุมโลก ให้ท่านได้อิสระเดินเล่น เก็บภาพความประทับใจ และสัมผัสอีกหนึ่งมุมมองอันมีชีวิตชีวา

เย็น 🍽 **รับประทานอาหารเย็น ณ ภัตตาคาร (3) พิเศษ! เมนูบุฟเฟต์ปิ้งย่าง**

หลังจากรับประทานอาหาร นำท่านชม **การแสดงแสงสี ณ อ่าวฝูซาน ณ (ชายหาดหมายเลข 3)** หนึ่งใน ไฮไลต์ยามค่ำคืนของเมืองชิงเต่า โดยแนวอาคารสูงริมอ่าวจะถูกเนรมิตให้กลายเป็นจอแสดงภาพขนาดใหญ่ผ่านเทคโนโลยีไฟ LED อันทันสมัย ถ่ายทอดเรื่องราวทางประวัติศาสตร์ วัฒนธรรม และความเจริญของเมืองชิงเต่าด้วยสีสันอันตระการตา แสงไฟที่เคลื่อนไหวอย่างสวยงามสะท้อนผืนน้ำของอ่าวฝูซาน ก่อให้เกิดภาพบรรยากาศอันน่าประทับใจ ท่ามกลางสายลมทะเลเย็นสบาย เหมาะสำหรับการเดินเล่น ชมวิว และเก็บความประทับใจยามค่ำคืน

หมายเหตุ : การแสดงแสงสีวิวอ่าวฝูซาน อาจมีการงดเว้นการแสดงเพื่อซ่อมแซมปรับปรุงหรือยกเลิกการแสดงได้ ทั้งนี้ขึ้นอยู่กับสภาพอากาศหรือภัยธรรมชาติ โดยไม่มีการแจ้งล่วงหน้า ทางบริษัทขอสงวนสิทธิ์ในการปรับเปลี่ยนนำท่านท่องเที่ยวไปยังสถานที่อื่นแทนตามความเหมาะสม

ที่พัก 🎓 **GOLDEN TULIP QINGDAO HONGDAO INTL EXHIBITION CENTER HOTEL / HOLIDAY INN EXPRESS HOTEL QINGDAO หรือเทียบเท่าระดับ 4 ดาว**

วันที่สาม	เนินเขาเสี่ยวหยูซาน – บ้านพักของคังโหย่วเหวย – สวนสาธารณะไห่จือเลี่ยน (สวนรักทะเล) – SILVERFISH STREET – ถนนวัฒนธรรมหงซู่หลิน 🍽 (เช้า/กลางวัน/-)

เช้า 🍽 **รับประทานอาหารเช้า ณ ห้องอาหารของโรงแรม (4)**

นำท่านเดินทางสู่ **เนินเขาเสี่ยวหยูซาน** เป็นหนึ่งในจุดชมวิวที่สวยและมีชื่อเสียงของเมืองชิงเต่า ตั้งอยู่ไม่ไกลจากย่านเมืองเก่าและชายฝั่งทะเล จุดเด่นคือเป็นเนินเขาที่มีความสูงเพียงประมาณ 60 เมตรจากระดับน้ำทะเล จึงสามารถเดินขึ้น บนยอดเขามีศาลาเสี่ยวหยูสถาปัตยกรรมสไตล์จีนดั้งเดิมที่โดดเด่น สีแดงสดตัดกับท้องฟ้าและทะเลโดยรอบ ท่านสามารถมองเห็นภาพมุมกว้างของเมืองชิงเต่าได้แบบ องศา ทั้งแนวชายฝั่งทะเล อาคารบ้านเรือน 360 สไตล์ยุโรปในย่านเมืองเก่า และวิวทะเลเหลืองที่ทอดยาวสุดสายตาและจุดนี้ยังเป็นหนึ่งในจุดชมพระอาทิตย์ตกของเมืองชิงเต่า ที่ได้รับความนิยมของชาวเมืองอีกด้วย แสงสีทองสะท้อนผิวน้ำและหลังคาอาคารเก่า ทำให้บรรยากาศโรแมนติกและมีเสน่ห์อย่างมาก อิสระให้ท่านพักผ่อนตามอัธยาศัย และถ่ายภาพความประทับใจ

นำท่านเยี่ยมชม **บ้านพักของคังโหย่วเหวย** นักปราชญ์ นักคิด และนักปฏิรูปคนสำคัญในช่วงปลายราชวงศ์ชิง ผู้มีบทบาทสำคัญในการผลักดันการปฏิรูประบบการเมืองของจีน ภายหลังจากการปฏิรูปร้อยวัน (Hundred Days' Reform) ท่านได้พำนักอยู่ที่เมืองชิงเต่าเป็นระยะเวลาหนึ่ง อาคารแห่งนี้สร้างขึ้นในสไตล์ยุโรปที่ผสมผสานความคลาสสิกกับบรรยากาศริมทะเล ภายในจัดแสดงข้าวของเครื่องใช้ เอกสาร และภาพถ่ายที่บอกเล่าเรื่องราวชีวิตและผลงานของคังโหย่วเหวย ทำให้ผู้มาเยือนได้เรียนรู้ประวัติศาสตร์จีนยุคใหม่ผ่านสถานที่จริง

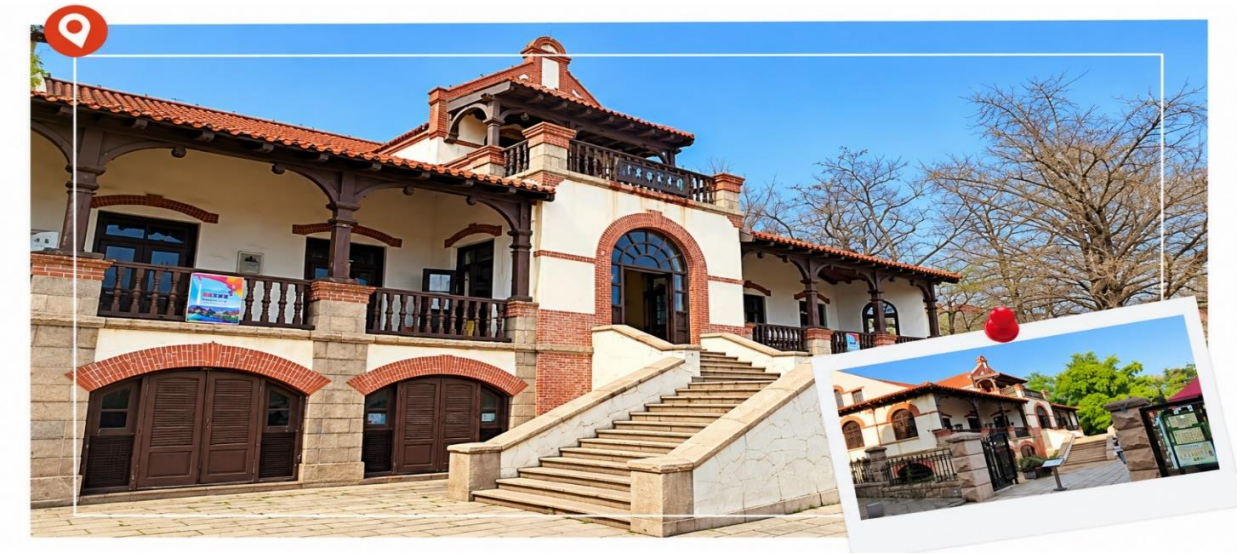

กลางวัน **🍽 รับประทานอาหารกลางวัน ณ ภัตตาคาร (5)**

บ่าย นำท่านเดินทางสู่ **สวนสาธารณะไห่จือเลี่ยน (สวนรักทะเล)** เป็นสวนริมทะเลที่ตั้งอยู่ในเมืองชิงเต่า โดดเด่นด้วยบรรยากาศธรรมชาติที่เงียบสงบและทัศนียภาพชายฝั่งทะเลอันสวยงาม เหมาะสำหรับการพักผ่อน เดินเล่น และชมวิวทะเลแบบสบายๆ ภายในสวนมีทางเดินเลียบทะเล พื้นที่สีเขียว และจุดชมวิวที่สามารถมองเห็นท้องทะเลกว้างไกลสุดสายตา นักท่องเที่ยวสามารถสัมผัสสายลมทะเลสดชื่น พร้อมเก็บภาพบรรยากาศธรรมชาติที่ผสมผสานระหว่างเมืองและทะเลได้อย่างลงตัว และสวนแห่งนี้ยังเป็นจุดพักผ่อนยอดนิยมของชาวเมือง โดยเฉพาะช่วงเย็นที่พระอาทิตย์กำลังตกดิน บรรยากาศจะโรแมนติกและสวยงามเป็นพิเศษ

นำท่านเดินทางสู่ **SILVERFISH STREET** ย่านเก่าใจกลางเมืองชิงเต่าที่ได้รับการปรับโฉมใหม่อย่างมีเอกลักษณ์ ผสมผสานสถาปัตยกรรมยุโรปกับกลิ่นอายจีนดั้งเดิมได้อย่างลงตัว กลายเป็นย่านสุดชิคที่เต็มไปด้วยชีวิตชีวา ภายในในตรอกแห่งนี้เต็มไปด้วยคาเฟเก๋ๆ ร้านแฮนด์เมด และบาร์เล็กๆ ซ่อนตัวอยู่ตามมุมต่างๆ ให้บรรยากาศวินเทจผสมโมเดิร์น เหมาะสำหรับเดินเล่น ถ่ายภาพ และสัมผัสเสน่ห์เมืองเก่าในมุมร่วมสมัย

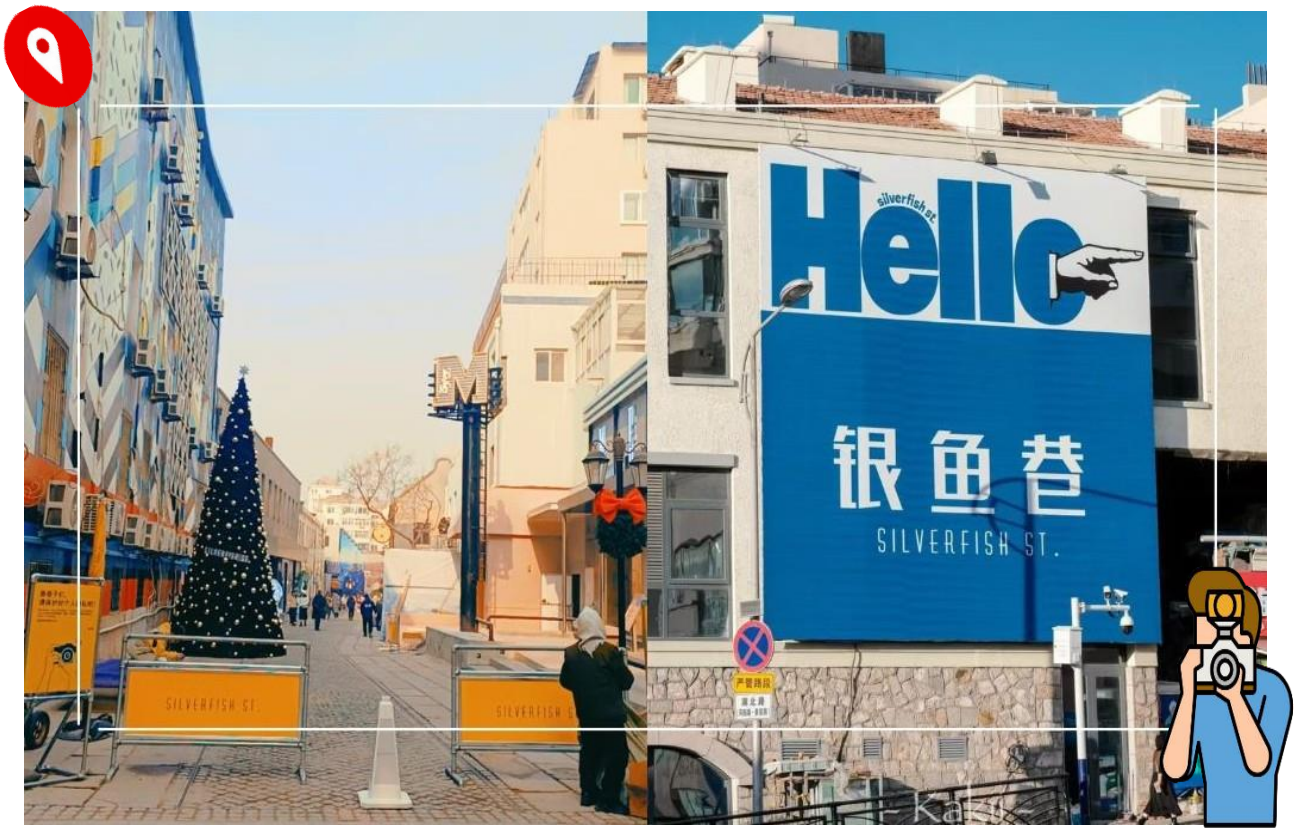

นำท่านสู่ **ถนนวัฒนธรรมหงซู่หลิน** แหล่งท่องเที่ยวริมทะเลที่ผสมผสานการพักผ่อน ความบันเทิง และวัฒนธรรมเข้าไว้ด้วยกัน ภายในมีร้านอาหาร คาเฟ่ ร้านจำหน่ายสินค้าท้องถิ่น และมุมถ่ายภาพที่ออกแบบอย่างสวยงาม โดดเด่นด้วยบรรยากาศริมทะเลอันผ่อนคลาย เหมาะสำหรับเดินเล่น ซื้อของ และลิ้มลองอาหารทะเลหรืออาหารพื้นเมืองของชิงเต่า พร้อมสัมผัสวิถีชีวิตของผู้คนในเมืองชายฝั่งที่มีเสน่ห์ทั้งในช่วงกลางวันและยามเย็น เหมาะสำหรับผู้ที่ต้องการพักผ่อนและเก็บภาพความประทับใจในบรรยากาศทันสมัยของเมืองชิงเต่า

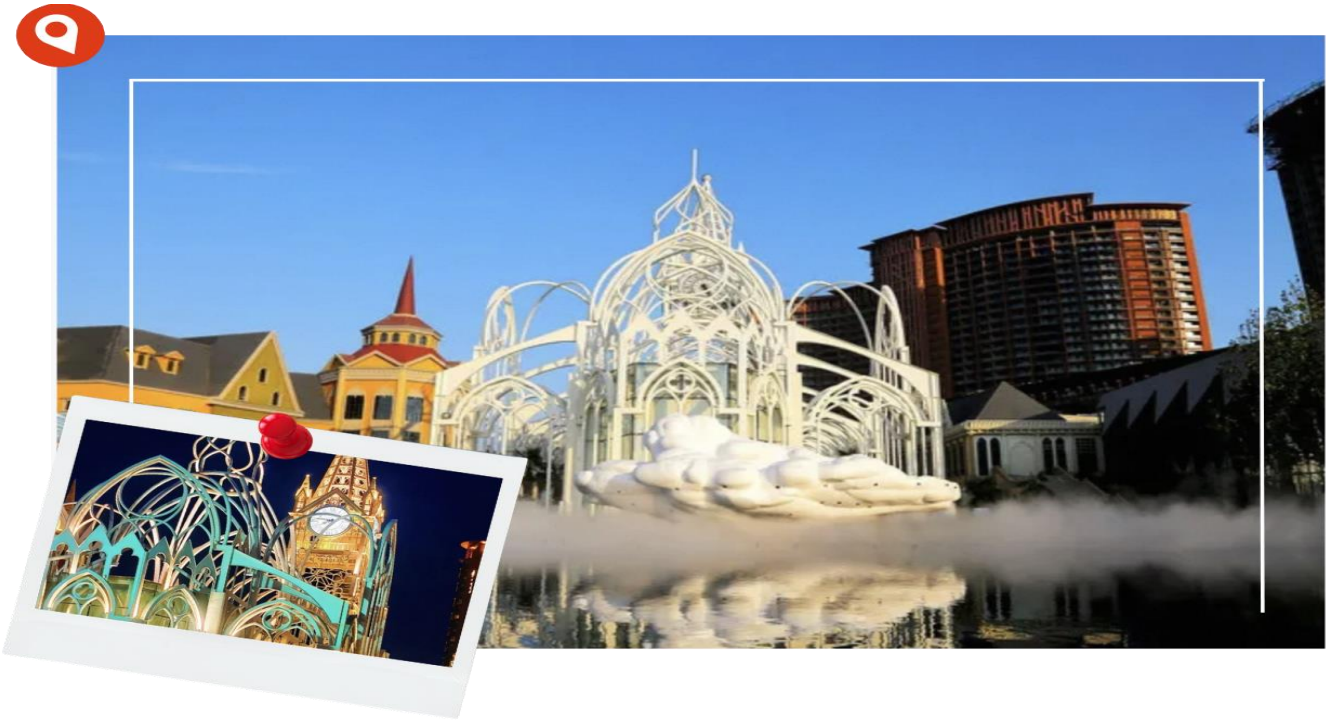

******* อิสระรับประทานอาหารเย็นตามอัธยาศัย *******

ที่พัก **GOLDEN TULIP QINGDAO HONGDAO INTL EXHIBITION CENTER HOTEL / HOLIDAY INN EXPRESS HOTEL QINGDAO หรือเทียบเท่าระดับ 4 ดาว**

วันที่สี่	**ปาต้ากวน – พิพิธภัณฑ์เบียร์ชิงเต่า (ชิมเบียร์สดฟรีท่านละ 2 แก้ว) – จัตุรัส 54 ห้างสรรพสินค้า The Mix C – ถนนคนเดินไถตง** **(เช้า/กลางวัน/-)**

เช้า **รับประทานอาหารเช้า ณ ห้องอาหารของโรงแรม (6)**

นำท่านเดินทางสู่ **ปาต้ากวน** พิกัดท่องเที่ยวสุดโรแมนติก แหล่งท่องเที่ยวที่มีประวัติความเป็นมายาวนานกว่าหนึ่งศตวรรษ ชื่อปาต้ากวน มีความหมายว่า ด่านทั้งแปด ซึ่งตั้งชื่อตามด่านสำคัญในประวัติศาสตร์จีน ภายในบริเวณแห่งนี้โดดเด่นด้วยอาคารสถาปัตยกรรมหลากหลายสไตล์ ที่ได้รับอิทธิพลจากยุโรปรวมกว่า 200 หลัง จนได้รับการขนานนามว่าเป็น พิพิธภัณฑ์สถาปัตยกรรมโลก อาคารสวยงามเหล่านี้ตั้งเรียงรายอยู่ท่ามกลางถนนที่ร่มรื่นและภูมิทัศน์เนินเขาอันเป็นเอกลักษณ์ เหมาะสำหรับการเดินเล่น ชมสถาปัตยกรรม และเก็บภาพความประทับใจ

นำท่านเดินทางสู่ **พิพิธภัณฑ์เบียร์ชิงเต่า** ตั้งอยู่ในพื้นที่โรงงานเก่าแก่ของบริษัท Tsingtao Brewery ก่อตั้งขึ้นในปีค.ศ.1903 โดยชาวเยอรมันในช่วงที่เมืองชิงเต่าอยู่ภายใต้อิทธิพลยุโรป ต่อมาได้พัฒนาเป็นหนึ่งในแบรนด์เบียร์ที่มีชื่อเสียงระดับโลก ภายในจัดแสดงเรื่องราวประวัติความเป็นมาของเบียร์ชิงเต่าตั้งแต่อดีตจนถึงปัจจุบัน รวมถึงเครื่องมือและอุปกรณ์การผลิตในยุคแรกเริ่ม **ไฮไลต์!! ชิมเบียร์สดฟรีท่านละ 2 แก้ว** ที่ผลิตจากโรงงานแบบสดใหม่ซึ่งเป็นประสบการณ์ยอดนิยมของนักท่องเที่ยว นอกจากนี้ยังมีโซนจัดแสดงแบบอินเตอร์แอคทีฟ, ร้านของที่ระลึก, ร้านอาหารที่ให้บริการอาหารท้องถิ่นควบคู่กับวัฒนธรรมการดื่มเบียร์

กลางวัน 🍽 **รับประทานอาหารกลางวัน ณ ภัตตาคาร (7) พิเศษ! เมนูสุกี้หม้อไฟ**

บ่าย นำท่านเดินทางสู่ **จัตุรัส 54** หรือ จัตุรัส 4 พฤษภาคม (May Fourth Square) แลนด์มาร์กสำคัญและสัญลักษณ์ประจำเมืองชิงเต่า ตั้งอยู่บริเวณริมอ่าวฝูซาน เป็นพื้นที่พักผ่อนและจุดชมวิวที่ได้รับความนิยมจากทั้งชาวเมืองและนักท่องเที่ยว โดดเด่นด้วยประติมากรรมสีแดงขนาดใหญ่ มีชื่ออย่างเป็นทางการว่า **ลมแห่งเดือนพฤษภาคม** อันเป็นเหตุการณ์สำคัญในประวัติศาสตร์จีน บริเวณจัตุรัสรายล้อมด้วยสวนสาธารณะ ทางเดินริมทะเล และทัศนียภาพอันงดงามของอ่าวฝูซาน เหมาะสำหรับการเดินเล่น พักผ่อน และถ่ายภาพความประทับใจ

นำท่านเดินทางสู่ **ห้างสรรพสินค้า The MixC** ศูนย์การค้าขนาดใหญ่และทันสมัยใจกลางเมืองชิงเต่า แหล่งรวมสินค้าแฟชั่น เครื่องสำอาง เครื่องประดับ และสินค้าไลฟ์สไตล์จากแบรนด์ชั้นนำทั้งในประเทศและต่างประเทศ ภายในศูนย์การค้ายังมีร้านอาหารนานาชาติ คาเฟ และร้านขนมชื่อดังมากมาย อิสระให้ท่านได้ช้อปปิ้งตามอัธยาศัยด้วยบรรยากาศหรูหรา ทันสมัย และสิ่งอำนวยความสะดวกที่ครบครัน

นำท่านเดินทางสู่ **ถนนคนเดินไถตง** เป็นย่านชอปปิงและแหล่งรวมไลฟ์สไตล์ที่คึกคักที่สุดแห่งหนึ่งของเมืองชิงเต่า ที่เต็มไปด้วยร้านค้า ห้างสรรพสินค้า และร้านอาหารริมทางให้เลือกชิมอย่างหลากหลาย บรรยากาศที่มีชีวิตชีวาทั้งกลางวันและกลางคืน เหมาะสำหรับการเดินเล่น ชอปปิง เพลิดเพลินกับอาหารท้องถิ่นริมทาง และสัมผัสวิถีชีวิตของคนท้องถิ่น ถือเป็นอีกหนึ่งย่านยอดนิยมที่ไม่ควรพลาดเมื่อมาเยือนชิงเต่า

******* อิสระรับประทานอาหารเย็นตามอัธยาศัย *******

ที่พัก **GOLDEN TULIP QINGDAO HONGDAO INTL EXHIBITION CENTER HOTEL / HOLIDAY INN EXPRESS HOTEL QINGDAO หรือเทียบเท่าระดับ 4 ดาว**

วันที่ห้า อิสระท่องเที่ยวตามอัธยาศัยเต็มวัน

OPTIONAL TOUR : นั่งกระเช้าเขาไท่ผิง + ชมทำเนียบผู้ว่าการ + อาหารกลางวัน + ชมการแสดง "เส้นทางสายไหมพันปี" ราคาท่านละ 600 หยวน (จอง 8 ท่านขึ้นไปออกเดินทาง)

🍽 **(เช้า/-/-)**

เช้า 🍽 **รับประทานอาหารเช้า ณ ห้องอาหารของโรงแรม (8)**

อิสระท่องเที่ยวตามอัธยาศัยเต็มวัน ท่านสามารถเลือกเดินเที่ยว ช้อปปิ้ง หรือสัมผัสบรรยากาศเมืองชิงเต่าในแบบที่ชื่นชอบ หรือ **เลือกซื้อโปรแกรมท่องเที่ยวเสริม (OPTIONAL TOUR)** เพื่อเปิดประสบการณ์ใหม่และเก็บความประทับใจเพิ่มเติม

OPTIONAL TOUR : นั่งกระเช้าเขาไท่ผิง + ชมทำเนียบผู้ว่าการ + อาหารกลางวัน + ชมการแสดง "เส้นทางสายไหมพันปี" ราคาท่านละ 600 หยวน

สัมผัสเสน่ห์แห่งประวัติศาสตร์และวัฒนธรรมจีนแบบครบทุกมิติ เริ่มต้นด้วยการ **นั่งกระเช้าขึ้นเขาไท่ผิง** ชมทัศนียภาพของเมืองและธรรมชาติจากมุมสูง ก่อนเดินทาง **ชมทำเนียบผู้ว่าการ** สถานที่สำคัญทางประวัติศาสตร์ที่สะท้อนเรื่องราวและสถาปัตยกรรมอันเป็นเอกลักษณ์ จากนั้นอิ่มอร่อยกับ **อาหารกลางวัน** ก่อนปิดท้ายด้วยความประทับใจกับการแสดงสุดอลังการ **"เส้นทางสายไหมพันปี"** ถ่ายทอดเรื่องราวแห่งอารยธรรม การค้า และการแลกเปลี่ยนวัฒนธรรมบนเส้นทางสายไหม ผ่านแสง สี เสียง และศิลปะการแสดงอย่างตระการตา

อัตราค่าบริการ OPTIONAL TOUR: 600 หยวน/ท่าน รวมรถรับ-ส่ง ไกด์ท้องถิ่น และอาหารเที่ยง 1 มื้อ (ต้องมีผู้ใช้บริการ 8 ท่านขึ้นไป จึงจะออกเดินทาง)

สถานที่ท่องเที่ยวแนะนำ

- **พิพิธภัณฑ์สัตว์น้ำชิงเต่า** ศูนย์จัดแสดงสิ่งมีชีวิตทางทะเล ภายในประกอบด้วยโซนต่างๆ เช่น
  อุโมงค์ใต้น้ำ อุโมงค์กระจกใสขนาดใหญ่ให้ท่านเดินชมสัตว์ใต้ท้องทะเลนานาชนิดอย่างใกล้ชิด
  พระราชวังแมงกะพรุน จัดแสดงแมงกะพรุนหลากหลายสายพันธุ์ มีการจัดแสงสีอันงดงาม
  พิพิธภัณฑ์สัตว์ทะเล ที่รวบรวมสัตว์ทะเลหายากหลายสายพันธุ์ เพื่อให้ผู้เข้าชมได้ศึกษาเรียนรู้
  พิพิธภัณฑ์แมวน้ำ เป็นที่อยู่ของแมวน้ำ สิงโตทะเล หลายสายพันธุ์
  พิพิธภัณฑ์ปลาวาฬ จัดแสดงโครงกระดูกและตัวอย่างของสัตว์ทะเลขนาดใหญ่
  นอกจากนี้ยังมีการแสดงใต้น้ำอย่างอื่นเช่น การแสดงนางเงือก และการแสดงเต้นรำฉลาม
- **พิพิธภัณฑ์ชิงเต่า** แหล่งรวบรวมประวัติศาสตร์ ศิลป และโบราณวัตถุสำคัญของเมืองชิงเต่า
- **สวนภูเขาซิ่งห่าว** สวนบนเนินเขาที่ให้บรรยากาศร่มรื่น พชมทัศนียภาพเมืองและพื้นที่ชายฝั่ง
- **ศูนย์กีฬาเรือใบโอลิมปิกชิงเต่า** โดดเด่นด้วยท่าจอดเรือ ประภาคาร และวิวอ่าวฝูซาน
- **ถนนต้าเสวีย** ถนนเก่าแก่บรรยากาศศิลปะโดดเด่นด้วยอาคารเก่า คาเฟ่ และมุมถ่ายภาพสวยๆ
- **ถนนสไตล์เยอรมัน** ย่านเมืองเก่ามีอาคารสไตล์ยุโรปและอาคารสไตล์เยอรมันสวยๆ
- **เกาะเสี่ยวม่ายเต่า** เกาะเล็กริมทะเลที่มีทางเดินชมวิวรอบเกาะ ทุ่งหญ้า และทิวทัศน์ทะเล
- **เมืองโบราณจี้โม่** เมืองโบราณที่จำลองบรรยากาศแบบดั้งเดิม เหมาะแก่เดินเที่ยวและถ่ายภาพ
- **BAILIAN OUTLET** ศูนย์เอาต์เล็ตสำหรับช้อปปิ้งสินค้าแบรนด์ต่างๆ และพื้นที่พักผ่อน
- **สวนจงซาน** สวนสาธารณะใจกลางเมือง โดดเด่นด้วยพื้นที่สีเขียวและบรรยากาศร่มรื่น
- **GOLDEN SAND BEACH** โดดเด่นด้วยทรายสีทองละเอียดและแนวชายฝั่งกว้าง

******* อิสระอาหารกลางวัน และ อาหารเย็น ตามอัธยาศัย *******

หมายเหตุ : วันอิสระท่องเที่ยวไม่มีรถบัสให้บริการ แต่มีไกด์แนะนำการเดินทางให้ท่าน

ที่พัก **GOLDEN TULIP QINGDAO HONGDAO INTL EXHIBITION CENTER HOTEL / HOLIDAY INN EXPRESS HOTEL QINGDAO หรือเทียบเท่าระดับ 4 ดาว**

วันที่หก	ซาจื่อโข่ว – สะพานจ้านเฉียว – โบสถ์เซนต์ไมเคิล (ชมภายนอก) ย่านวัฒนธรรมต้าเป่าเต่า – ท่าอากาศยานนานาชาติชิงเต่าเจียวตง 🍽 (เช้า/กลางวัน/-)

เช้า **🍽 รับประทานอาหารเช้า ณ ห้องอาหารของโรงแรม (9)**

นำท่านเดินทางสู่ **ซาจื่อโข่ว** จุดชมวิวริมชายฝั่งที่กำลังได้รับความนิยมอย่างมากในเมืองชิงเต่า ด้วยทัศนียภาพอันงดงามของทะเลสีคราม ภูเขาเขียวขจี และหมู่บ้านริมชายฝั่งที่เรียงรายอยู่ตามไหล่เขา บ้านเรือนหลังคาสีส้มตัดกับท้องฟ้าและผืนน้ำทะเล สร้างบรรยากาศที่หลาเปรียบเทียบกับหมู่บ้านริมทะเลในแถบเมดิเตอร์เรเนียน ที่นี่เป็นจุดถ่ายภาพยอดนิยมอีกจุดที่สำคัญ โดยสามารถเก็บภาพวิวทะเล ภูเขา และหมู่บ้านที่ผสมผสานกันอย่างลงตัว พร้อมสัมผัสบรรยากาศเงียบสงบและความงดงามของธรรมชาติริมชายฝั่ง

นำท่านเดินทางสู่ **สะพานจ้านเฉียว** ตั้งอยู่บริเวณชายฝั่งอ่าวชิงเต่ายื่นออกไปในทะเลเหลือง เป็นสัญลักษณ์ของเมืองชิงเต่าสร้างขึ้นในปีค.ศ. 1891 สมัยราชวงศ์ชิง มีความยาว 440 เมตร ที่ปลายสะพานมีศาลาทรงแปดเหลี่ยมสูงสองชั้นแบบจีนโบราณชื่อศาลาหุยหลาน ซึ่งเป็นเครื่องหมายการค้าที่ติดอยู่บนขวดเบียร์ชิงเต่า ปัจจุบันเป็นจุดชมวิวที่สามารถมองเห็นเส้นขอบฟ้าของเมือง และทิวทัศน์ชายฝั่งโดยรอบได้อย่างงดงาม

กลางวัน **🍽 รับประทานอาหารกลางวัน ณ ภัตตาคาร (10)**

บ่าย นำท่านชม **โบสถ์เซนต์ไมเคิล St. Michael's Cathedral (ชมบริเวณภายนอก)** เป็นอีกจุดยอดนิยมของนักท่องเที่ยวที่ต้องการชมสถาปัตยกรรมสไตล์ยุโรปในเมืองชิงเต่า โบสถ์แห่งนี้เป็นโบสถ์คาทอลิก สร้างเสร็จสมบูรณ์ในปี 1934 มีเอกลักษณ์คือ บริเวณอาคารด้านหน้ามีหอนาฬิกาสูง 56 เมตร 2 หลังตั้งอย่างโดดเด่น โดยจะส่งเสียงสัญญาณในทุกวันอาทิตย์หรือช่วงเทศกาลสำคัญ

นำท่านเดินทางสู่จุดเช็กอิน **เกาะต้าเป่า** ย่านวัฒนธรรมและสันทนาการที่มีชีวิตชีวาในเขตซื่อเป่ย ซึ่งขึ้นชื่อเรื่องการผสมผสานสถาปัตยกรรมเก่าแก่เข้ากับศิลปะสมัยใหม่ อาหาร และความบันเทิง โดยมีร้านงานฝีมือ แกลเลอรี่ศิลปะ อาหารริมทาง เวิร์คช็อปงานฝีมือ และสถานบันเทิงยามค่ำคืนที่มีชีวิตชีวาพร้อมดนตรี ให้บรรยากาศโรแมนติกและชวนคิดถึงท่ามกลางเสน่ห์ชายฝั่งทะเลของชิงเต่า

******* อิสระรับประทานอาหารเย็นตามอัธยาศัย *******

ได้เวลาอันสมควร นำท่านเดินทางสู่ **ท่าอากาศยานนานาชาติชิงเต่าเจียวตง** เพื่อเดินทางกลับประเทศไทย

21.00 น . ออกเดินทางกลับสู่ **ประเทศไทย** โดยสายการบิน **Thai Vietjet Air** เที่ยวบินที่ **VZ3671**

ไม่มีบริการอาหารบนเครื่องบิน

วันที่เจ็ด	ท่าอากาศยานนานาชาติสุวรรณภูมิ	🍽 (-/-/-)

00.55 น. เดินทางถึง **ท่าอากาศยานนานาชาติสุวรรณภูมิ** โดยสวัสดิภาพ พร้อมความประทับใจ

****

พิเศษ !! โปรแกรมทัวร์นี้ไม่เข้าร้านค้าของทางรัฐบาล

หมายเหตุ :โปรแกรมอาจมีการสลับวันหรือเปลี่ยนแปลงไปตามความเหมาะสมโดยไม่แจ้งให้ทราบล่วงหน้าขึ้นอยู่กับตามสถานการณ์ท้องถิ่น สถานที่ท่องเที่ยว เทศกาล หรือ สภาพอากาศ ณ เวลานั้น ทั้งนี้การเปลี่ยนแปลงทางบริษัทจะคำนึงถึงประโยชน์และความปลอดภัยของทุกท่านเป็นหลักสำคัญ

อัตราค่าบริการนี้รวม

- ค่าตั๋วเครื่องบินชั้นประหยัดประเภทกรุ๊ป เดินทางไป-กลับพร้อมคณะ (กระเป๋าสัมภาระโหลดใต้ท้องเครื่องท่านละ1 ใบ น้ำหนักไม่เกิน 20 กิโลกรัม และ ถือขึ้นเครื่องได้ 1 ใบ น้ำหนักไม่เกิน 7 กิโลกรัม)
- ค่าโรงแรมที่พักตามที่ระบุในรายการทัวร์
- ค่าอาหารตามที่ระบุในรายการทัวร์ (ขอสงวนสิทธิ์การสลับมื้ออาหาร หรือ เปลี่ยนแปลงเมนูอาหารตามสถานการณ์)
- ค่าธรรมเนียมในการเข้าชมสถานที่ต่างๆ และ ค่ารถบัสปรับอากาศนำเที่ยวตามที่ระบุในรายการทัวร์
- ภาษีน้ำมัน และ ภาษีตั๋วทุกชนิด(ขอสงวนสิทธิ์ในการเรียกเก็บเพิ่มหากมีปรับขึ้นราคาก่อนวันเดินทาง)
- ประกันอุบัติเหตุ ค่ารักษาพยาบาล วงเงินไม่เกิน 500,000 บาท และ วงเงินประกันชีวิตไม่เกิน 1,000,000บาท (เงื่อนไขเป็นไปตามที่กรมธรรม์กำหนด)

อัตราค่าบริการนี้ไม่รวม

- ค่าธรรมเนียมออกหนังสือเดินทางไทย หรือค่าธรรมเนียมสำหรับผู้ที่ถือหนังสือเดินทางต่างชาติ (หากมีการเรียกเก็บเพิ่ม)
- ค่าใช้จ่ายส่วนตัวอื่นๆ ที่ไม่ได้ระบุไว้ในรายการทัวร์
- ค่าส่วนต่างน้ำหนักกระเป๋าเดินทาง กรณีที่เกินกว่าสายการบินกำหนด
- ค่าใช้จ่ายอันเกิดจากความล่าช้าของสายการบิน อุบัติภัยธรรมชาติ การประท้วง การก่อจลาจล การนัดหยุดงาน ซึ่งอยู่นอกเหนือจากความควบคุมของบริษัทฯ
- ค่าใช้จ่ายเพิ่มเติม หากหน่วยงานรัฐบาลไทย/จีน มีการปรับเปลี่ยนข้อตกลงเกี่ยวกับการกักตัว หรือขอเรียกตรวจโรคเพิ่มเติม
- ค่าทิป พนักงานขับรถ , มัคคุเทศก์ท้องถิ่น ท่านละ 2,000 บาท/ทริป/ลูกทัวร์ 1 ท่าน

ค่าทิปหัวหน้าทัวร์ ท่านสามารถพิจารณาตามความพึงพอใจ

✘ ภาษีมูลค่าเพิ่ม (VAT 7 %) และ ภาษีหัก ณ ที่จ่าย 3 %

✘ ค่าภาษีน้ำมัน ที่สายการบินเรียกเก็บเพิ่ม ภายหลังจากทางบริษัทฯได้ออกตั๋วเครื่องบินไปแล้ว

เงื่อนไขการสำรองที่นั่งและการยกเลิกทัวร์

การจองทัวร์

- กรุณาจองทัวร์ล่วงหน้า ก่อนการเดินทาง พร้อมชำระมัดจำ ท่านละ 10,000 บาท ทันที ส่วนที่เหลือชำระเต็มจำนวนไม่น้อยกว่า 31 วันก่อนวันเดินทาง หากไม่ชำระภายในระยะเวลาดังกล่าว บริษัทฯ ขอสงวนสิทธิ์ถือว่าท่าน ยกเลิกการเดินทางโดยอัตโนมัติ
- **กรณีราคาทัวร์โปรโมชั่น ราคาทัวร์พิเศษ ต้องชำระค่าทัวร์เต็มจำนวน 100% เท่านั้น**
- **ราคาสำหรับเด็ก INFANT อายุไม่เกิน 2 ปี นับอายุ ณ วันที่เดินทางกลับ ราคาท่านละ 6,900 บาท อัตรานี้รวมรายการทัวร์ และ ตั๋วเครื่องบินแล้ว**

กรณียกเลิก

- ยกเลิกก่อนวันเดินทาง 45 วันขึ้นไป บริษัทฯ คืนเงินค่ามัดจำทั้งหมด โดยหักค่าใช้จ่ายที่เกิดขึ้นจริง อาทิ ค่าตั๋วเครื่องบิน ค่าโรงแรม ค่าพาหนะ ฯลฯ
- ยกเลิกก่อนวันเดินทางน้อยกว่า 45 วัน บริษัทฯ จะหักค่าทัวร์ 50% จากราคาขาย และหักค่าใช้จ่ายที่เกิดขึ้นจริง อาทิ ค่าตั๋วเครื่องบิน ค่าโรงแรม ค่าพาหนะ ฯลฯ
- ยกเลิกก่อนวันเดินทางตั้งแต่ 30 วันลงมา บริษัทฯ ขอสงวนสิทธิ์ไม่คืนค่าทัวร์ทั้งหมด ไม่ว่ากรณีใด ๆ ทั้งสิ้น

การจองทัวร์ : ช่วงวันหยุดเทศกาล , วันหยุดยาว หรือ ทัวร์โปรโมชั่น

- กรุณาทำการจองทัวร์ล่วงหน้าก่อนวันเดินทาง พร้อมชำระมัดจำ ท่านละ 15,000 บาท ทันที ส่วนที่เหลือชำระเต็มจำนวนไม่น้อยกว่า 35 วันก่อนวันเดินทาง หากไม่ชำระภายในระยะเวลาดังกล่าว บริษัทฯ ขอสงวนสิทธิ์ ถือว่าท่านยกเลิกการเดินทางโดยอัตโนมัติ
- **กรณีราคาทัวร์โปรโมชั่น ราคาทัวร์พิเศษ ต้องชำระค่าทัวร์เต็มจำนวน 100% เท่านั้น**

กรณียกเลิก : ช่วงวันหยุดเทศกาล , วันหยุดยาว หรือ ทัวร์โปรโมชั่น

- ยกเลิกก่อนวันเดินทาง 60 วันขึ้นไป บริษัทฯ คืนเงินมัดจำทั้งหมด โดยหักค่าใช้จ่ายที่เกิดขึ้นจริง อาทิ ค่าตั๋วเครื่องบิน ค่าโรงแรม ค่าพาหนะ ฯลฯ
- ยกเลิกก่อนวันเดินทางน้อยกว่า 60 วัน บริษัทฯ หักค่าทัวร์ 50% จากราคาขาย และหักค่าใช้จ่ายที่เกิดขึ้นจริง อาทิ ค่าตั๋วเครื่องบิน ค่าโรงแรม ค่าพาหนะ ฯลฯ
- ยกเลิกก่อนวันเดินทางตั้งแต่ 45 วันลงมา บริษัทฯ ขอสงวนสิทธิ์ ไม่คืนค่าทัวร์ทั้งหมด ไม่ว่ากรณีใด ๆ ทั้งสิ้น

กรณีเจ็บป่วย

- กรณีเจ็บป่วย จนไม่สามารถเดินทางได้ ผู้เดินทางต้องยื่นหลักฐานพร้อมใบรับรองแพทย์ประกอบเพื่อใช้ในการยื่นขอยกเลิก หรือเลื่อนการเดินทาง กับสายการบินและหน่วยงานที่เกี่ยวข้อง ทั้งนี้ขึ้นอยู่กับการพิจารณาของสายการบิน และหน่วยงานที่เกี่ยวข้องเป็นสำคัญ หากมีค่าใช้จ่ายเพิ่มเติมเกิดขึ้น ผู้เดินทางต้องเป็นผู้รับผิดชอบค่าใช้จ่ายดังกล่าวเอง
- ในกรณีเจ็บป่วยกะทันหันและแจ้งล่วงหน้าเพียง10 วัน ทางบริษัทฯขอสงวนสิทธิ์ ไม่คืนเงินทุกกรณี

เงื่อนไขรายละเอียดเพิ่มเติม

- บริษัทฯ ขอสงวนสิทธิ์ในการเปลี่ยนแปลงโปรแกรมทัวร์ในทุกกรณีหากเกิดเหตุสุดวิสัย
- เที่ยวบิน ราคา และรายการท่องเที่ยว สามารถเปลี่ยนแปลงได้ตามความเหมาะสม โดยคำนึงถึงผลประโยชน์ของผู้เดินทางเป็นสำคัญ

- บริษัทฯ จะไม่รับผิดชอบใดๆ กรณีเกิดความล่าช้าของสายการบิน สายการบินยกเลิกเที่ยวบิน การประท้วง การนัดหยุดงาน การก่อจลาจล หรือกรณีที่ผู้เดินทางถูกปฏิเสธการเข้าหรือออกเมือง จากเจ้าหน้าที่ตรวจคนเข้าเมือง หรือเจ้าหน้าที่กรมแรงงาน ทั้งจากประเทศไทยและต่างประเทศ ซึ่งอยู่นอกเหนือความรับผิดชอบของบริษัทฯ รวมถึงเหตุภัยพิบัติทางธรรมชาติ (ลูกค้าต้องยอมรับเงื่อนไขนี้ ในกรณีเกิดเหตุสุดวิสัยบริษัทฯ ขอสงวนสิทธิ์ปรับเปลี่ยนโปรแกรมตามความเหมาะสม)
- บริษัทฯจะไม่รับผิดชอบใดๆ ทั้งสิ้น หากผู้เดินทางประสบเหตุฉุกเฉินจากโรคประจำตัวซึ่งไม่ได้เกิดจากอุบัติเหตุในรายการท่องเที่ยว(ลูกค้าต้องยอมรับเงื่อนไขนี้ในกรณีเกิดเหตุสุดวิสัยที่อยู่นอกเหนือความรับผิดชอบของบริษัทฯ)
- บริษัทฯจะไม่รับผิดชอบชดเชยคืนเงินใดๆทั้งสิ้น หากท่านใช้บริการของบริษัทฯไม่ครบถ้วน เช่น ไม่เข้าร่วมชมบางรายการ หรือไม่รับประทานอาหารบางมื้อ เนื่องจากค่าใช้จ่ายทั้งหมดได้ชำระแบบเหมาจ่ายกับตัวแทนต่างประเทศแล้ว
- บริษัทฯ จะไม่รับผิดชอบใดๆทั้งสิ้น ในกรณีสิ่งของสูญหายจากการโจรกรรมหรืออุบัติเหตุที่เกิดจากความประมาทของนักท่องเที่ยวเอง รวมถึงกรณีกระเป๋าเดินทางสูญหายหรือชำรุดจากสายการบิน
- กรณีตรวจคนเข้าเมืองทั้งที่ภายในประเทศไทย และ ต่างประเทศ ถูกปฏิเสธมิให้เดินทางออก หรือเข้า ประเทศที่ระบุในรายการเดินทาง บริษัทฯ ขอสงวนสิทธิ์ ไม่คืนเงินค่าทัวร์ในทุกกรณี
- ตั๋วเครื่องบินเป็นตั๋วราคาพิเศษ กรณีท่านไม่เดินทางพร้อมคณะ จะไม่สามารถเลื่อนวันเดินทาง คืนเงิน หรือเปลี่ยนชื่อผู้โดยสารได้ หากมีการปรับราคาตั๋วตามอัตราค่าน้ำมันหรือค่าเงินแลกเปลี่ยน บริษัทฯ ขอสงวนสิทธิ์ในการปรับราคาตั๋วดังกล่าว
- เมื่อท่านชำระเงินแล้วไม่ว่าจะทั้งหมดหรือบางส่วน ผ่านตัวแทนหรือชำระตรงกับบริษัทฯ ถือว่าท่านยอมรับเงื่อนไขและข้อตกลงทั้งหมดที่ระบุไว้ในรายการทัวร์ข้างต้น
- สำหรับกรุ๊ปเดินทางในช่วงวันหยุด หรือ เทศกาล ที่ต้องการันตีมัดจำที่นั่งกับสายการบิน หรือตัวแทนทั้งภายในประเทศและต่างประเทศ รวมถึงเที่ยวบินพิเศษ เช่น Charter Flight หรือ Extra Flight จะไม่มีการคืนเงินมัดจำหรือค่าทัวร์ใดๆ ทั้งสิ้น
- หนังสือเดินทาง(Passport) ต้องไม่มีการชำรุด เปียกน้ำ ขีดเขียน หรือตราปั๊มลายการ์ตูนที่ไม่ใช่ตราประทับอย่างเป็นทางการของเจ้าหน้าที่ตรวจคนเข้าเมือง กรุณาตรวจสอบหนังสือเดินทางของท่านก่อนการเดินทางหากถูกเจ้าหน้าที่ปฏิเสธการเข้า-ออกเมือง บริษัทฯจะไม่รับผิดชอบใดๆทั้งสิ้น

- กรณีใช้หนังสือเดินทางราชการ(เล่มสีน้ำเงิน) เพื่อการท่องเที่ยวกับคณะทัวร์ หากถูกปฏิเสธการเข้า-ออกประเทศ ไม่ว่าจะกรณีใด บริษัทฯขอสงวนสิทธิ์ไม่คืนค่าทัวร์และไม่รับผิดชอบใดๆทั้งสิ้น
- กรณีมี “คดีความ” ที่ไม่อนุญาตให้เดินทางออกนอกประเทศ โปรดตรวจสอบก่อนการจองทัวร์ หากไม่สามารถเดินทางได้ ซึ่งอยู่นอกเหนือการควบคุมของบริษัทฯ จะไม่รับผิดชอบใดๆทั้งสิ้น
- กรณี “หญิงตั้งครรภ์” ท่านต้องมีใบรับรองแพทย์ที่ระบุว่าสามารถเดินทางได้รวมถึงระบุอายุครรภ์ที่ชัดเจน บริษัทฯขอสงวนสิทธิ์ไม่รับผิดชอบใดๆในกรณีที่เกิดปัญหาด้านสุขภาพที่เกี่ยวข้อง ซึ่งอยู่นอกเหนือการควบคุมของบริษัทฯ
- ห้องพักแต่ละโรงแรมมีลักษณะแตกต่างกัน ได้แก่ ห้องพักเดี่ยว (Single), ห้องพักคู่ (Twin), ห้องเตียงเดี่ยว(Double) และห้องพักแบบ 3 ท่าน (Triple Room) โดยห้องพักแต่ละประเภทอาจจะไม่ติดกัน และบางโรงแรมอาจไม่มีห้องพักแบบ 3 ท่าน ซึ่งอาจเป็น 1 เตียงใหญ่ กับ 1 เตียงเสริมแทน
  - กรณีห้องพัก แบบ Twin Bed (เตียงเดี่ยว 2 เตียง) หากโรงแรมไม่มีหรือเต็ม บริษัทขอปรับเป็นห้อง Double Bed (เตียงเดี่ยวใหญ่ 1 เตียง) โดยไม่ต้องแจ้งให้ทราบล่วงหน้า
  - กรณีห้องพักแบบ Double Bed (เตียงเดี่ยวใหญ่ 1 เตียง) หากโรงแรมไม่มีหรือเต็ม บริษัทขอปรับเป็นห้องพัก แบบ Twin Bed (เตียงเดี่ยว 2 เตียง) โดยไม่ต้อง แจ้งให้ทราบล่วงหน้า
  - กรณีพักแบบ Triple Room (พัก 3 ท่าน 1 ห้อง) ท่านที่ 3 อาจใช้เตียงเสริม (Extra Bed) หรือโซฟาเบด (Sofa Bed) หรือฟูกเสริม ทั้งนี้ขึ้นอยู่กับรูปแบบของการจัดห้องพักแต่ละโรงแรม
- กรณีผู้เดินทางเป็นชาวอิสลาม , ไม่รับประทานเนื้อสัตว์ , ทานมังสวิรัติ หรือ แพ้อาหารบางประเภท กรุณาแจ้งเจ้าหน้าที่ล่วงหน้าเป็นกรณีพิเศษ
- กรณีผู้เดินทางต้องการความช่วยเหลือพิเศษ เช่น ต้องการใช้รถเข็นในสนามบิน (วีลแชร์) กรุณาแจ้งบริษัทฯ อย่างน้อย 5-7 วันก่อนการเดินทาง มิฉะนั้นจะไม่สามารถจัดเตรียมล่วงหน้าได้
- ภาพที่ใช้ในโปรแกรมเป็นภาพเพื่อการโฆษณาเท่านั้น

ก่อนตัดสินใจจองทัวร์ กรุณาอ่านเงื่อนไขการเดินทางและรายการทัวร์ทุกหน้าอย่างละเอียด เพื่อประโยชน์ของท่านเอง ทางบริษัทฯ จะถือว่าท่านรับทราบและยอมรับในเงื่อนไขต่างๆ ที่ระบุไว้ในรายการทัวร์ทั้งหมดแล้ว